

**Archivo Municipal
de
MEDINA DE LAS TORRES**

Código de referencia : ES.06081.AMMT/1.4.02//1535.5

Título : Catastros

Fecha(s) : s.f.

Nivel de descripción : Unidad de instalación

Volumen y soporte de la unidad de descripción : 56 planos

Nombre del Productor : Ayuntamiento de Medina de las Torres



SERVICIO DE CONSERVACION CATASTRAL

Derechos de Certificaciones

Hasta 5	pesetas	0,00	pts.
De 5 a 500	id.	0,20	id.
De 501 a 1000	id.	0,30	id.
De 1001 a 5000	id.	0,50	id.
De 5001 en adelante	id.	0,80	id.

(Nota) Esta tarifa para el primer pliego. La mitad de la misma en los siguientes.

Para la renta o separación de rústica de pecuaria, 0,25 mas por finca por cada uno.

El Ingeniero Jefe provincial.

Guando Ortiz-Carado

PLANO DE DIVISION EN POLIGONOS DE Medina de las Torres - Sección A -



Conforme:
El Ingeniero

[Handwritten signature]

El Ayudante

[Handwritten signature]

TERMINO MUNICIPAL DE MEDINA DE LAS TORRES

SECCION -A-

Eraquis del poligono nº 1-



Conforme
El Ingeniero

Manuel Aguado

El Ayudante

Vicente Blument

TERMINO MUNICIPAL DE MEDINA DE LAS TORRES

SECCION -A-

Craquis del poligono nº 2.



conforme:
El Ingeniero
Juan de la Cruz

El Ayudante
Vicente Clemente

TERMINO MUNICIPAL DE MEDINA DE LAS TORRES SECCION A.

CROQUIS DEL POLIGONO N° 3.

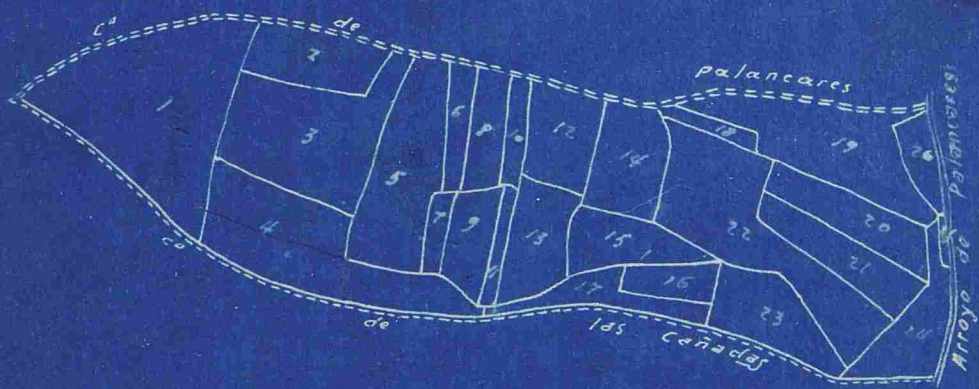

Conforme:
El Ingeniero.

Sancti Spiritus

El Ayudante.

Vicente Guerrero

TÉRMINO MUNICIPAL DE MEDINA DE LAS TORRES.

Sección A

CROQUIS DEL POLÍGONO NUM. 4.



CONFORME
El Ingeniero:
Equit. no. 1000

El Perito Agrícola:
Vicente Clemente

TERMINO MUNICIPAL DE MEDINA DE LAS TORRES
 SECCION - A -
 Croquis del poligono n° 5.

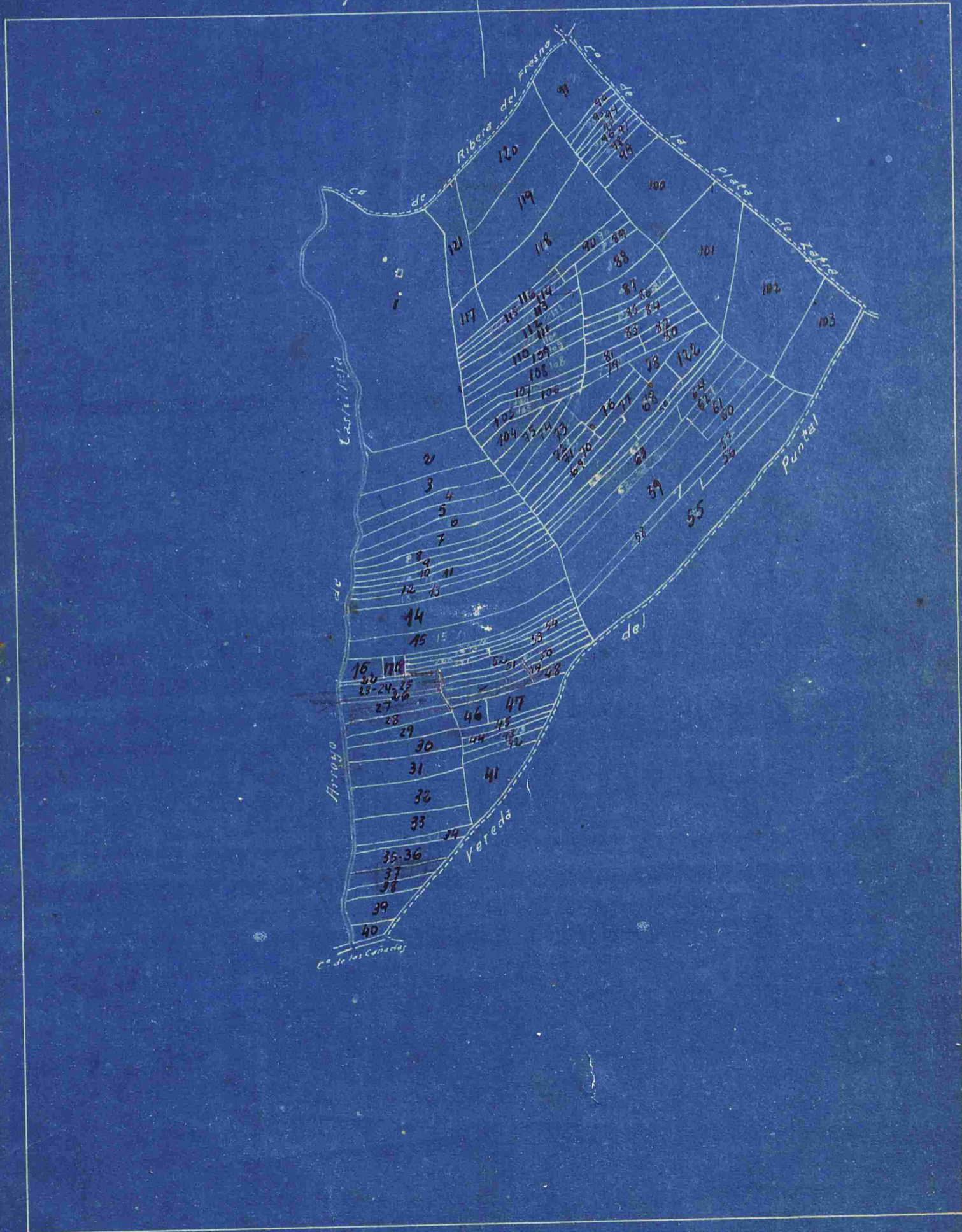

Conforme:
 El Ingeniero
Vicente Blument

El Ayudante
Vicente Blument

TERMINO MUNICIPAL DE MEDINA DE LAS TORRES

SECCION - A

Croquis del poligono n° 6

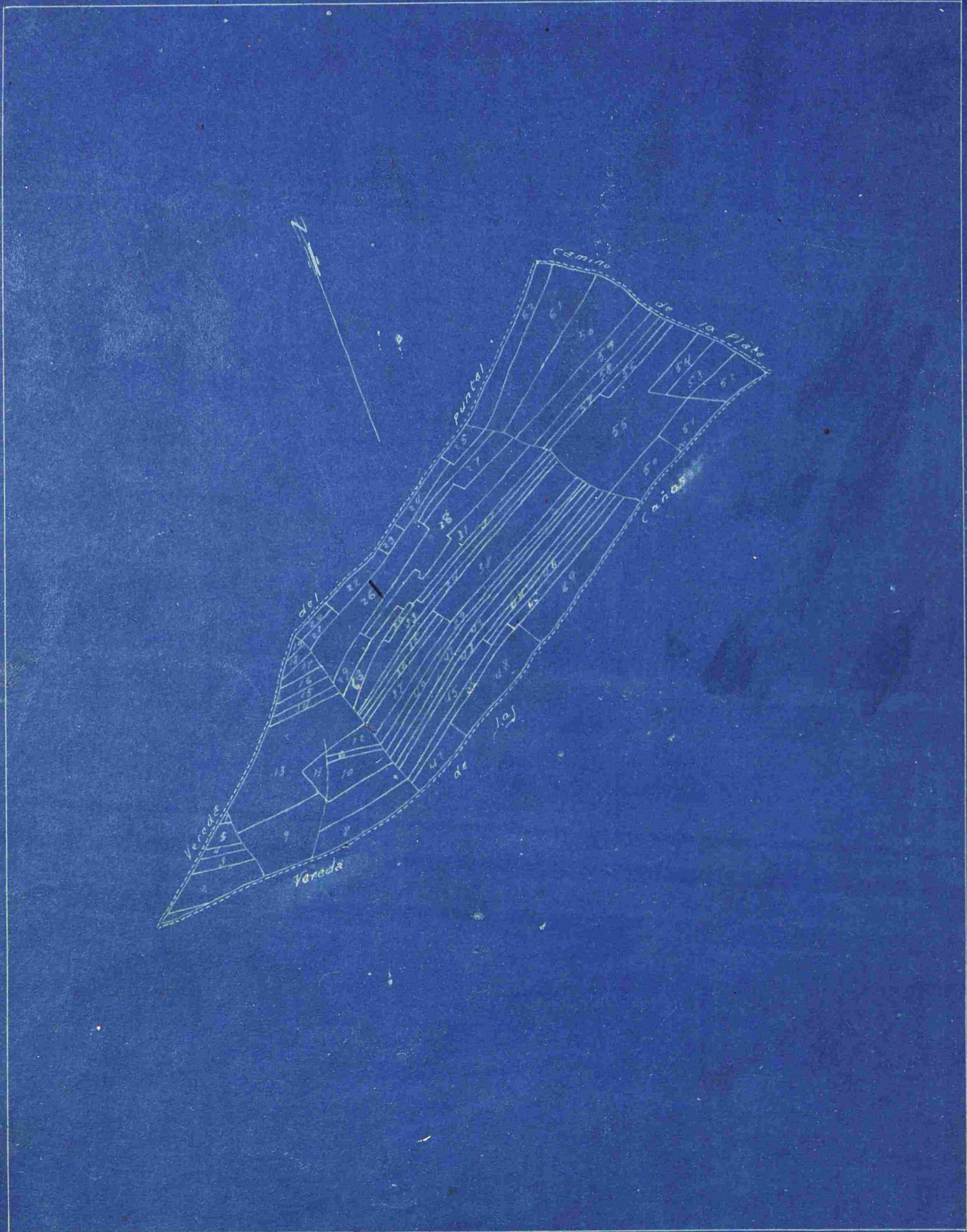

Conforme:
El Ingeñero

Camilo Rodríguez

El Ayudante

Vicente Clemente

TERMINO MUNICIPAL DE MEDINA DE LAS TORRES

SECCION -A-

Erroquis del patigano-nº 7-

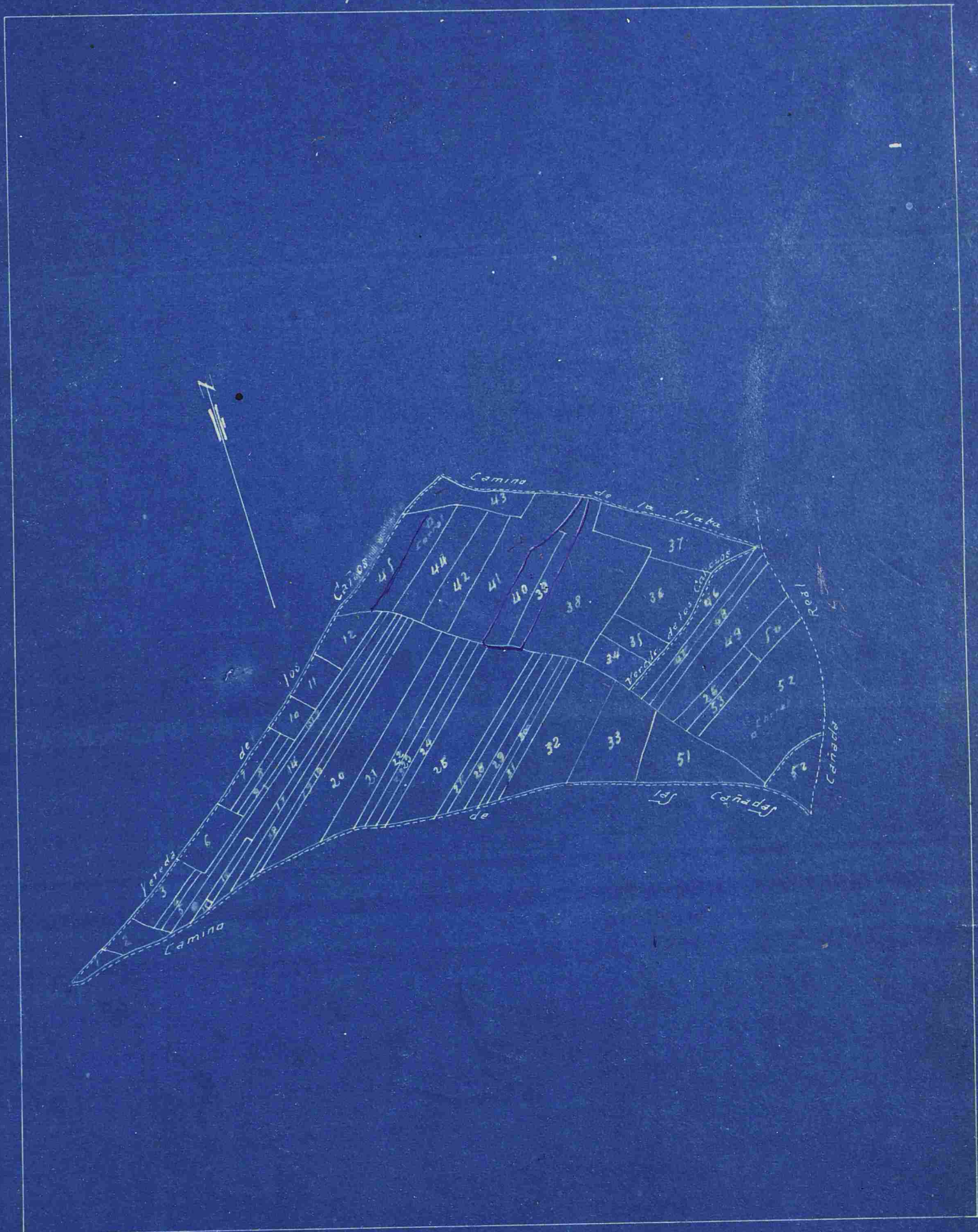

Enforme:
El Ingeniero

Don Juan...

El Ayudante

Vicente Clemente

TÉRMINO MUNICIPAL DE MEDINA DE LAS TORRES SECCION A.

CROQUIS DEL POLIGONO N° 8.

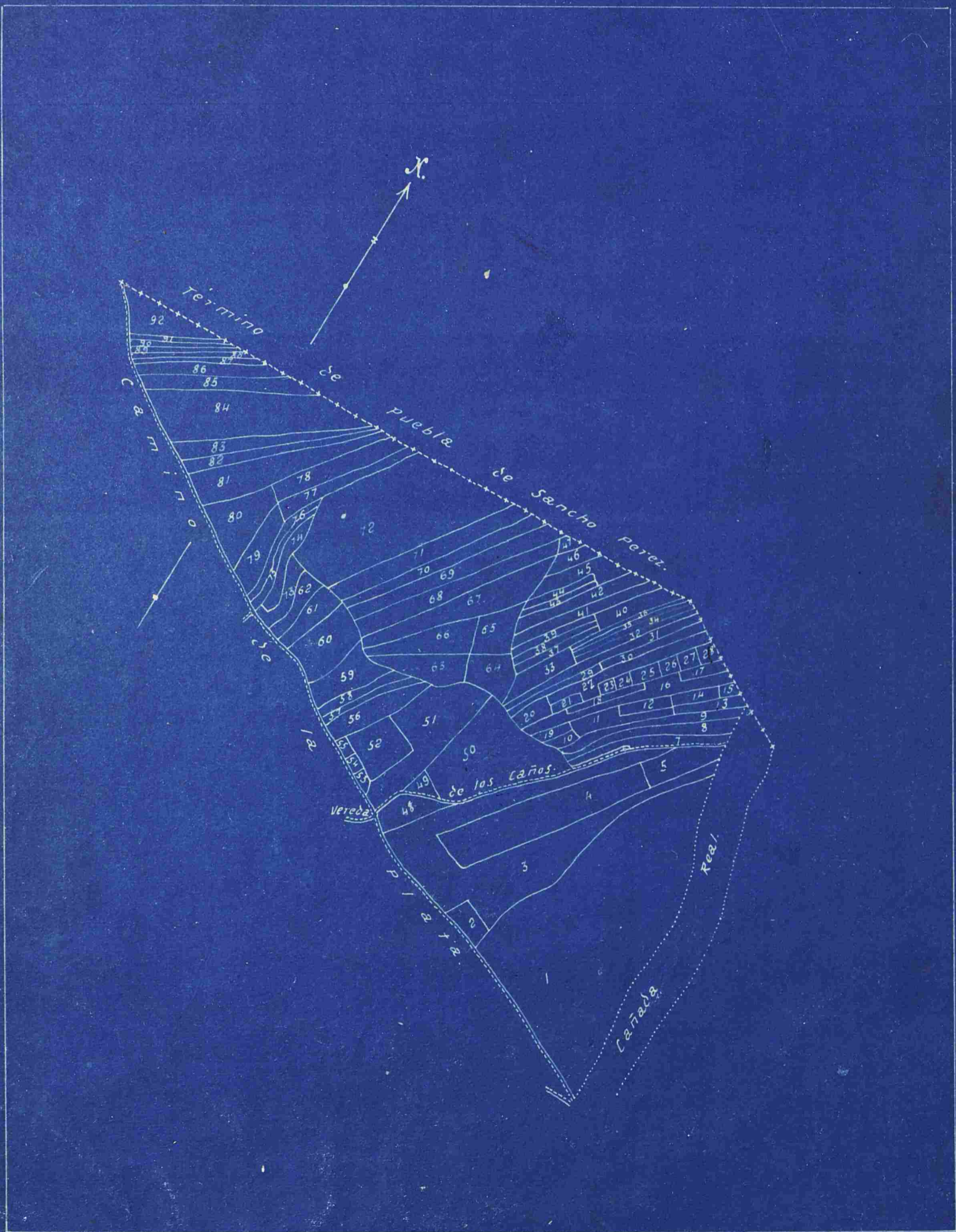

Conforme:
El Ingeniero.
[Signature]

El Ayudante.
Vicente Clemente

TERMINO MUNICIPAL DE MEDINA DE LAS TORRES SECCION A.

CROQUIS DEL POLIGONO N° 10.

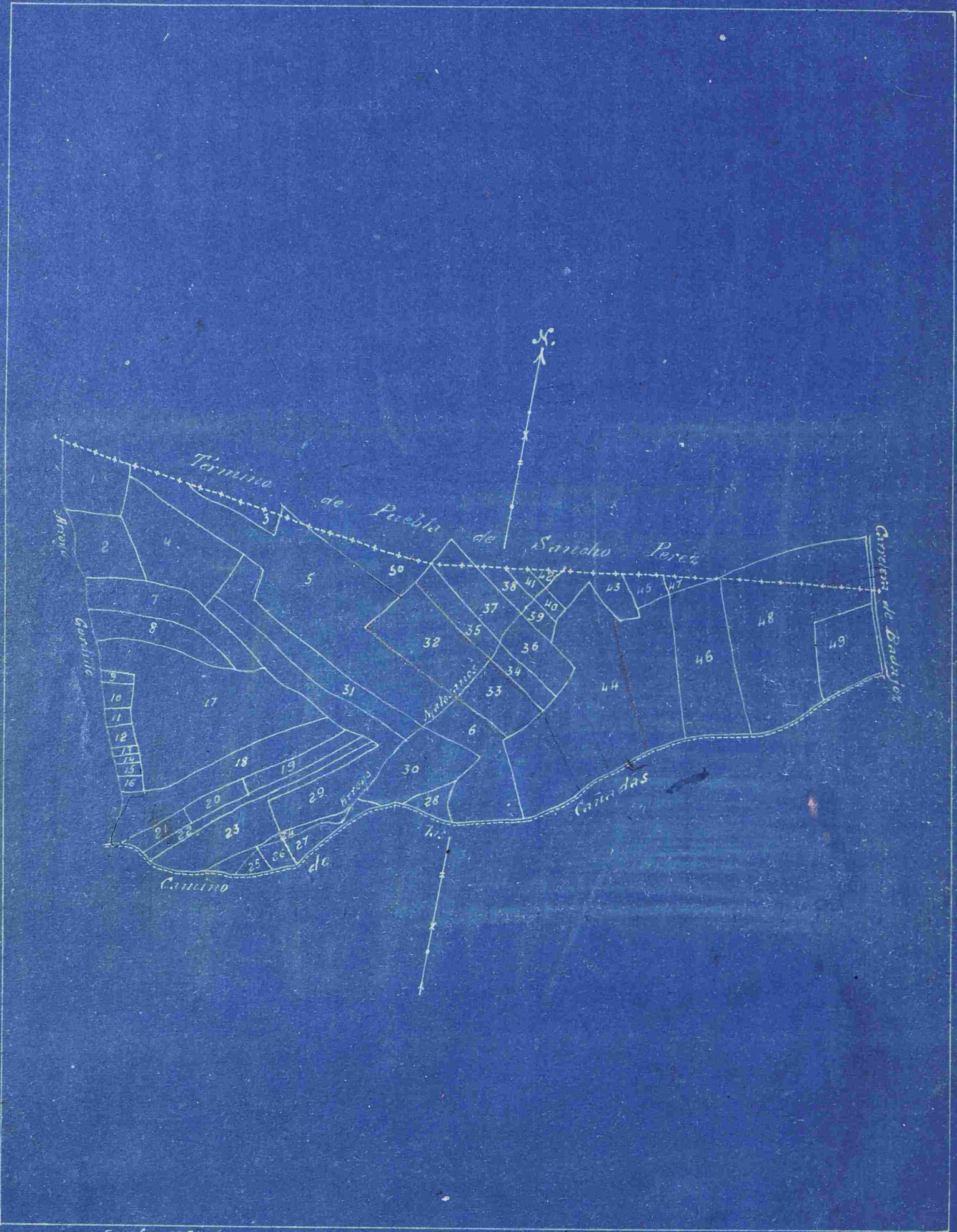

Conforme:
El Ingeniero.

Sancti napueda

El Ayudante.

Vicente Clemente

TERMINO MUNICIPAL DE MEDINA DE LAS TORRES

SECCION -A-

Eroquis del poligono n^o-11-

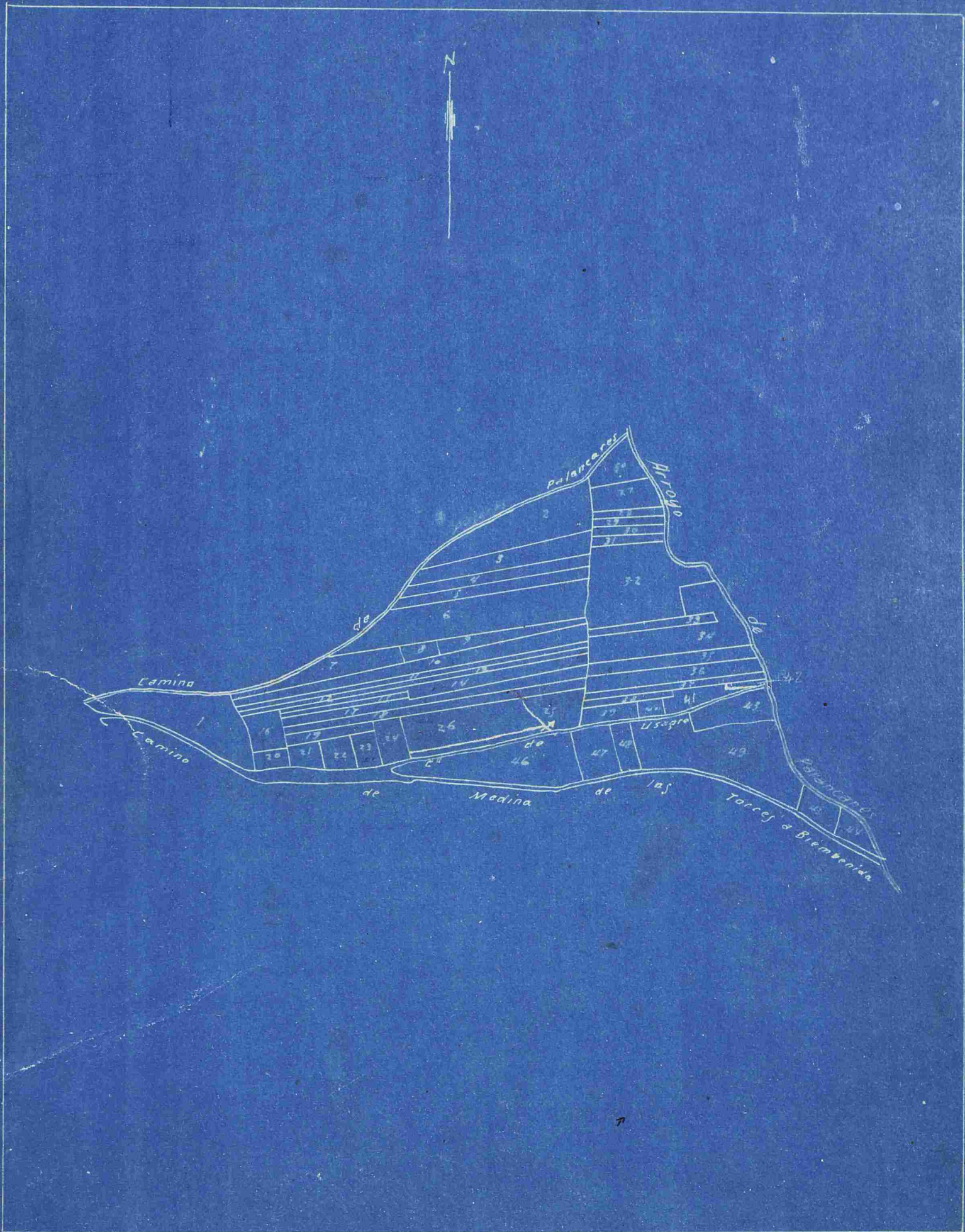

Conforme:
El Ingeniero
[Signature]

El Ayudante
[Signature]

TERMINO MUNICIPAL DE MEDINA DE LAS TORRES
SECCION - A -
Croquis del poligono n° 12.

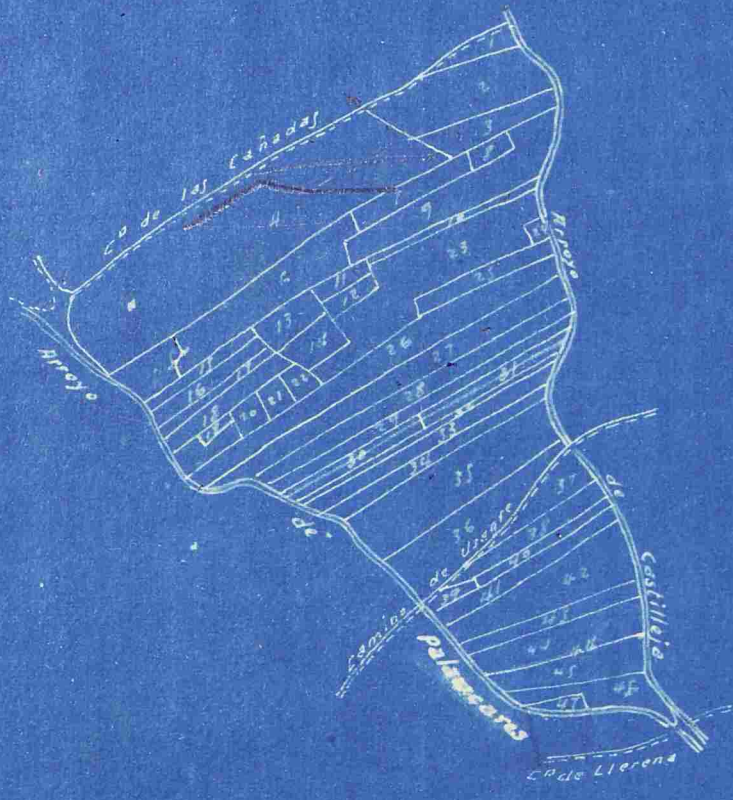

Conforme:
El Ingeniero

[Handwritten signature]

El Ayudante

[Handwritten signature]

TERMINO MUNICIPAL DE MEDINA DE LAS TORRES

SECCION - A

Croquis del poligono nº 13.

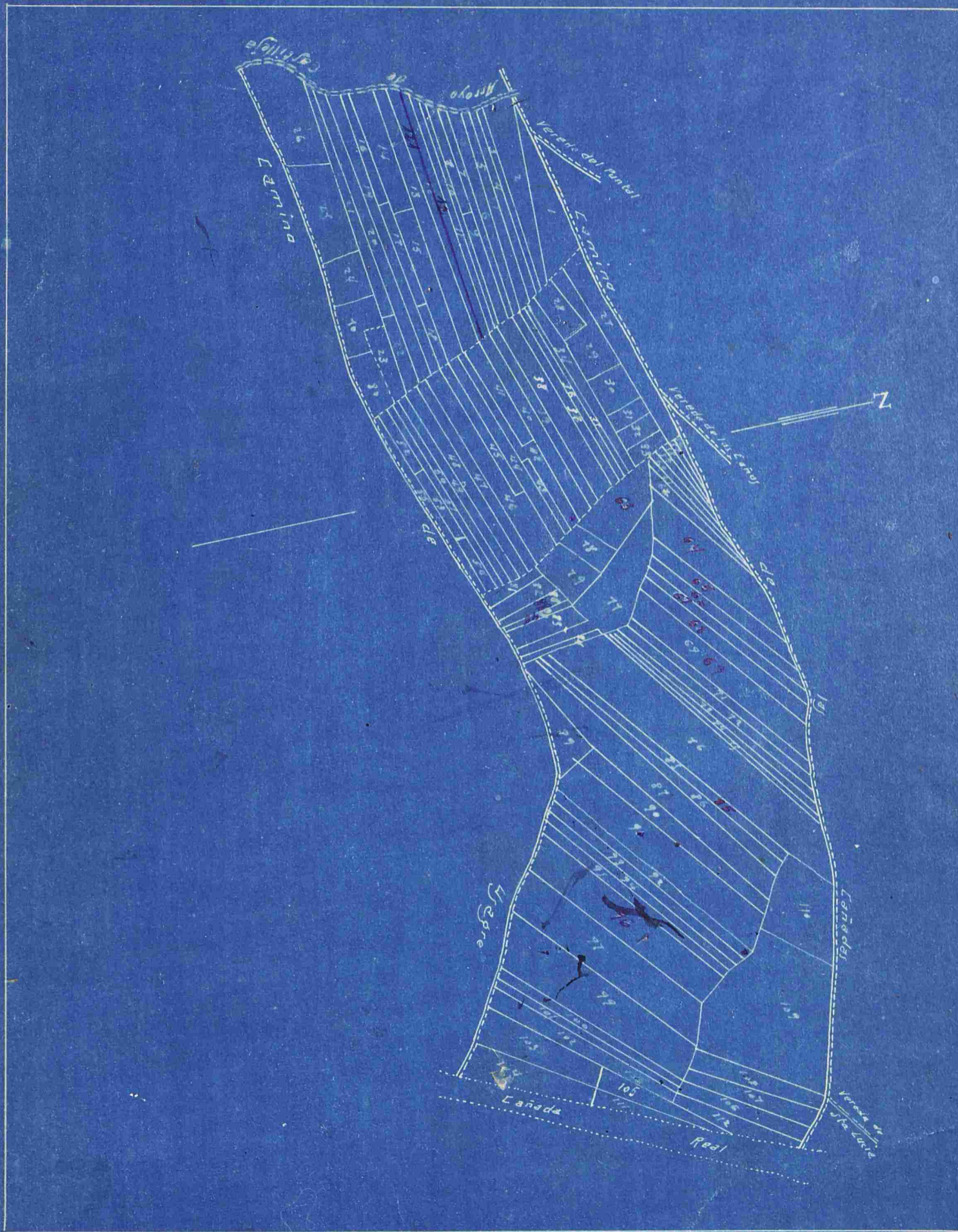

Conforme:
El Ingeniero

Samuel Noquech

El Ayudante

Vicente Clemente

TERMINO MUNICIPAL DE MEDINA DE LAS TORRES

SECCION - A

Poligono n.º 14

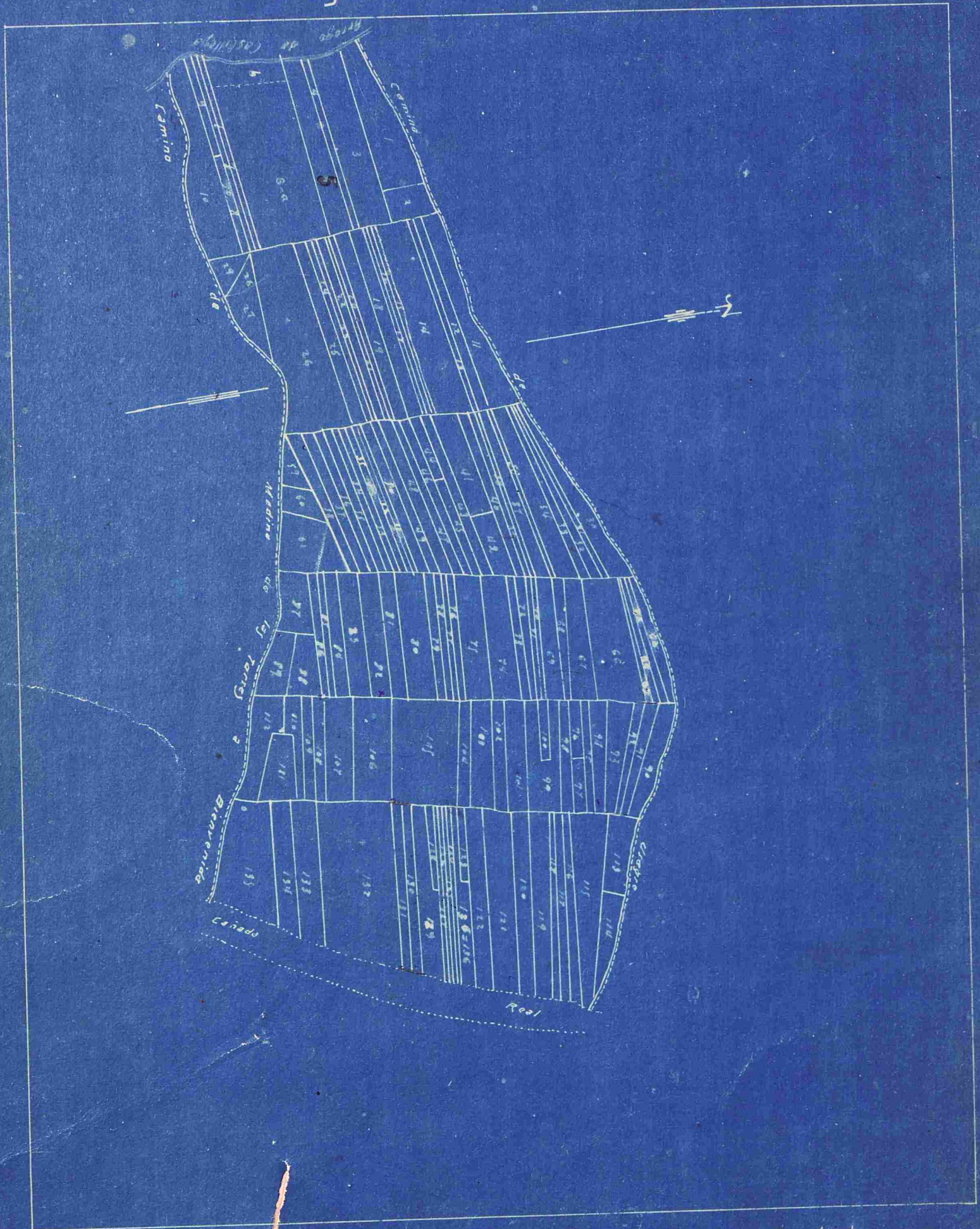

Conforme:
El Ingeniero

[Handwritten signature]

El Ayudante
Vicente Clemente
[Handwritten signature]

TERMINO MUNICIPAL DE MEDINA DE LAS TORRES
 SECCION - A -
 Croquis del poligono n° 15

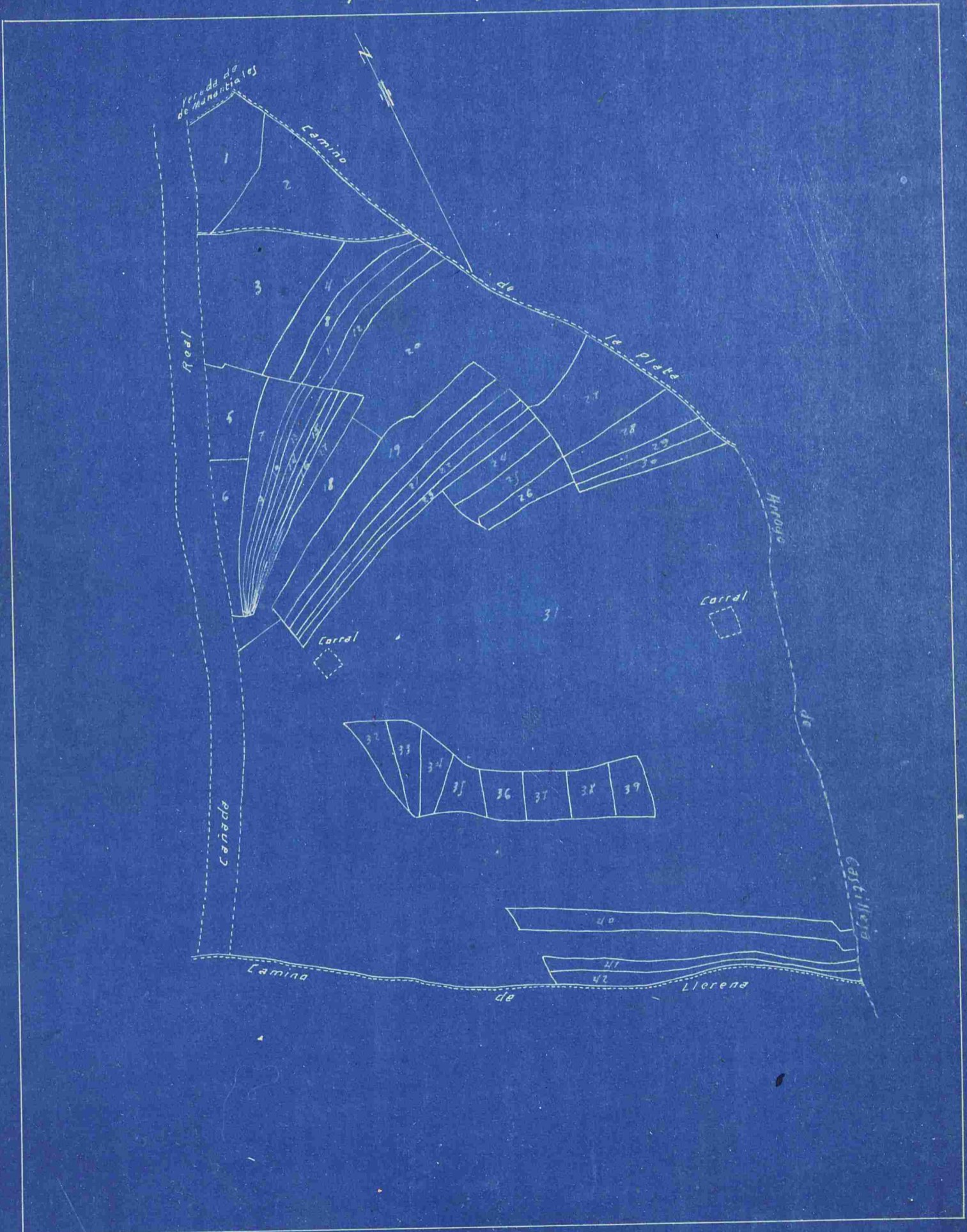

Conforme:
 EL INGENIERO
[Signature]

El Ayudante
 Vicente Clemente
[Signature]

TERMINO MUNICIPAL DE MEDINA DE LAS TORRES

SECCION A

Croquis del poligono nº 16.



Conforme:
El Ingeniero

[Handwritten signature]

El Ayudante

Vicente Blumenthal
[Handwritten signature]

Nº 17

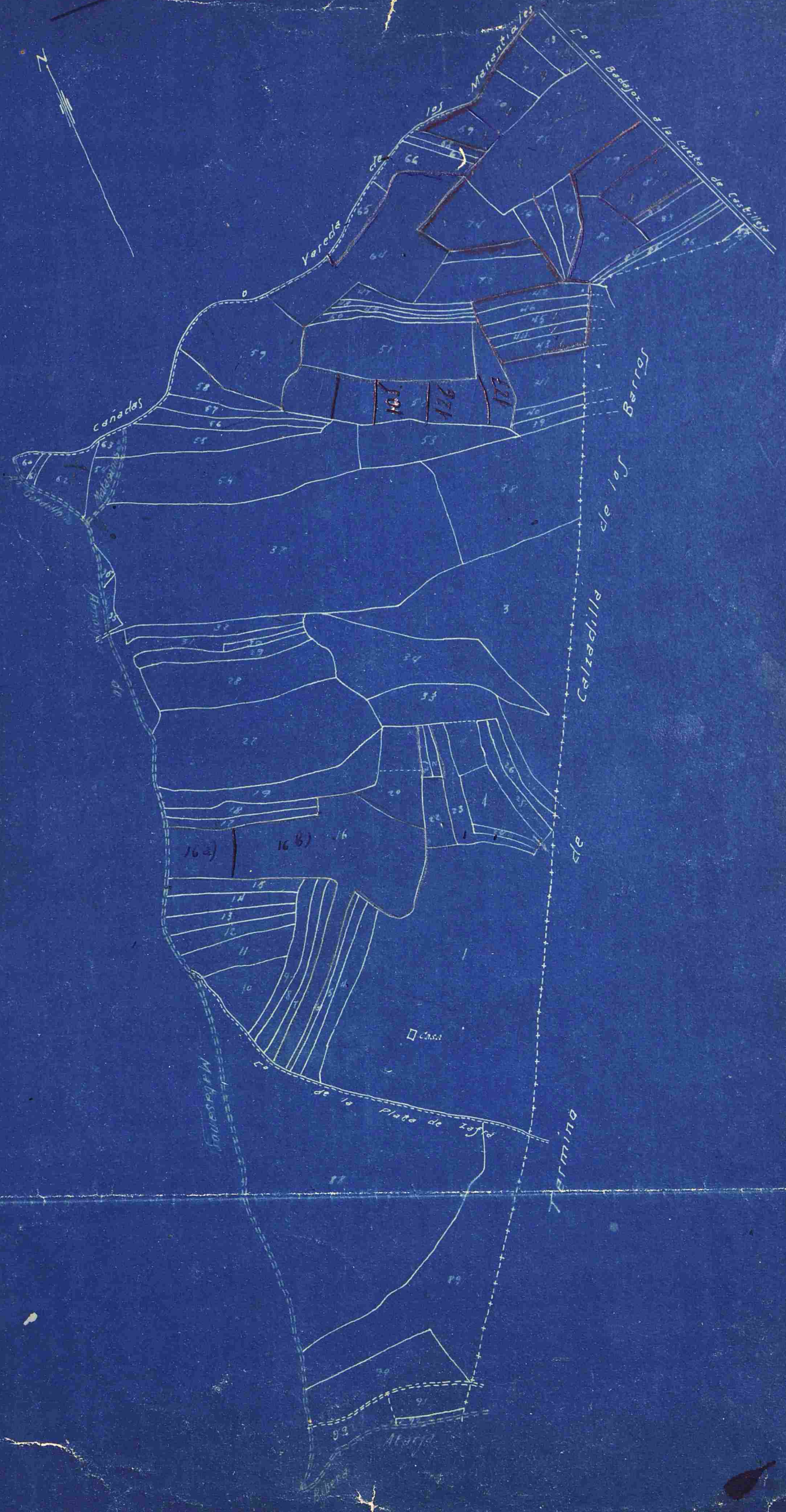

1473
184
163
33

TERMINO MUNICIPAL DE MEDINA DE LAS TORRES. SECCION F.

CROQUIS DEL POLIGONO NUMERO 18.

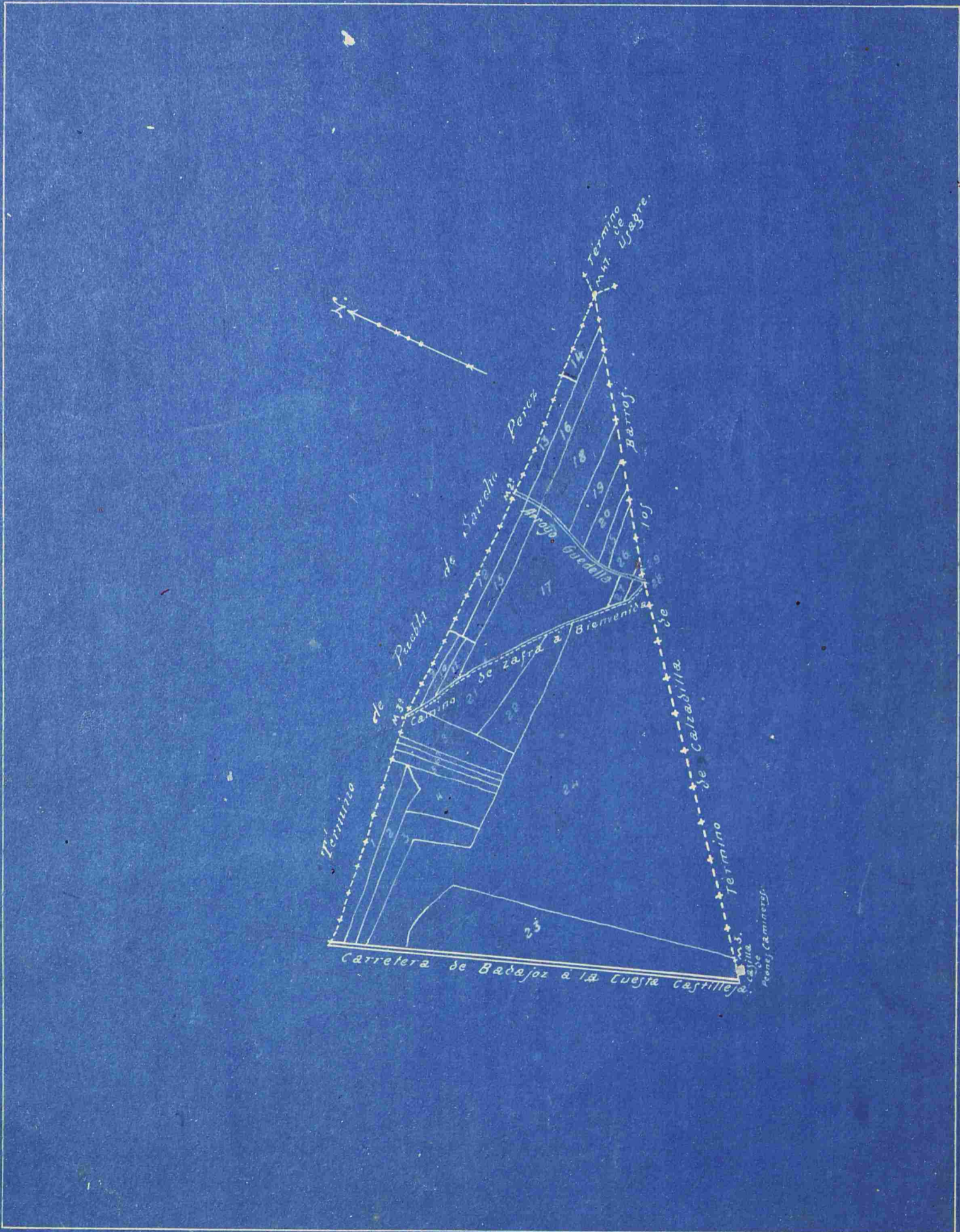

Conforme:
El Ingeniero.
David Masferrer

El Ayudante.
N.
Vicente Clemente

TERMINO MUNICIPAL DE MEDINA DE LAS TORRES. SECCION A.

CROQUIS DEL POLIGONO N° 19.

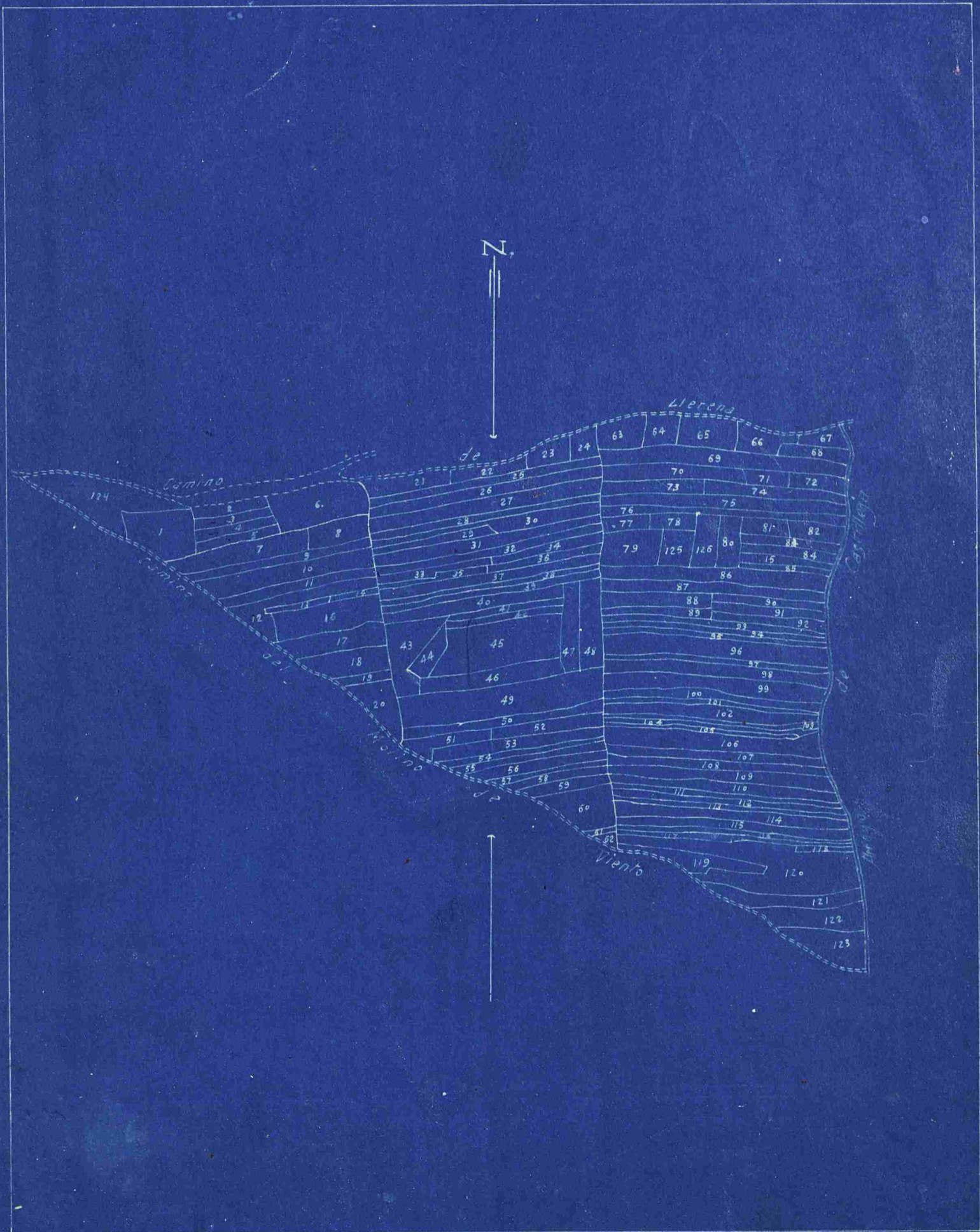

Conforme:
El Ingeniero.
Vicente Maguoch

El Ayudante.
Vicente Clemente

TÉRMINO MUNICIPAL DE MEDINA DE LAS TORRES.
Sección A.

CROQUIS DEL POLÍGONO NÚM. 20.

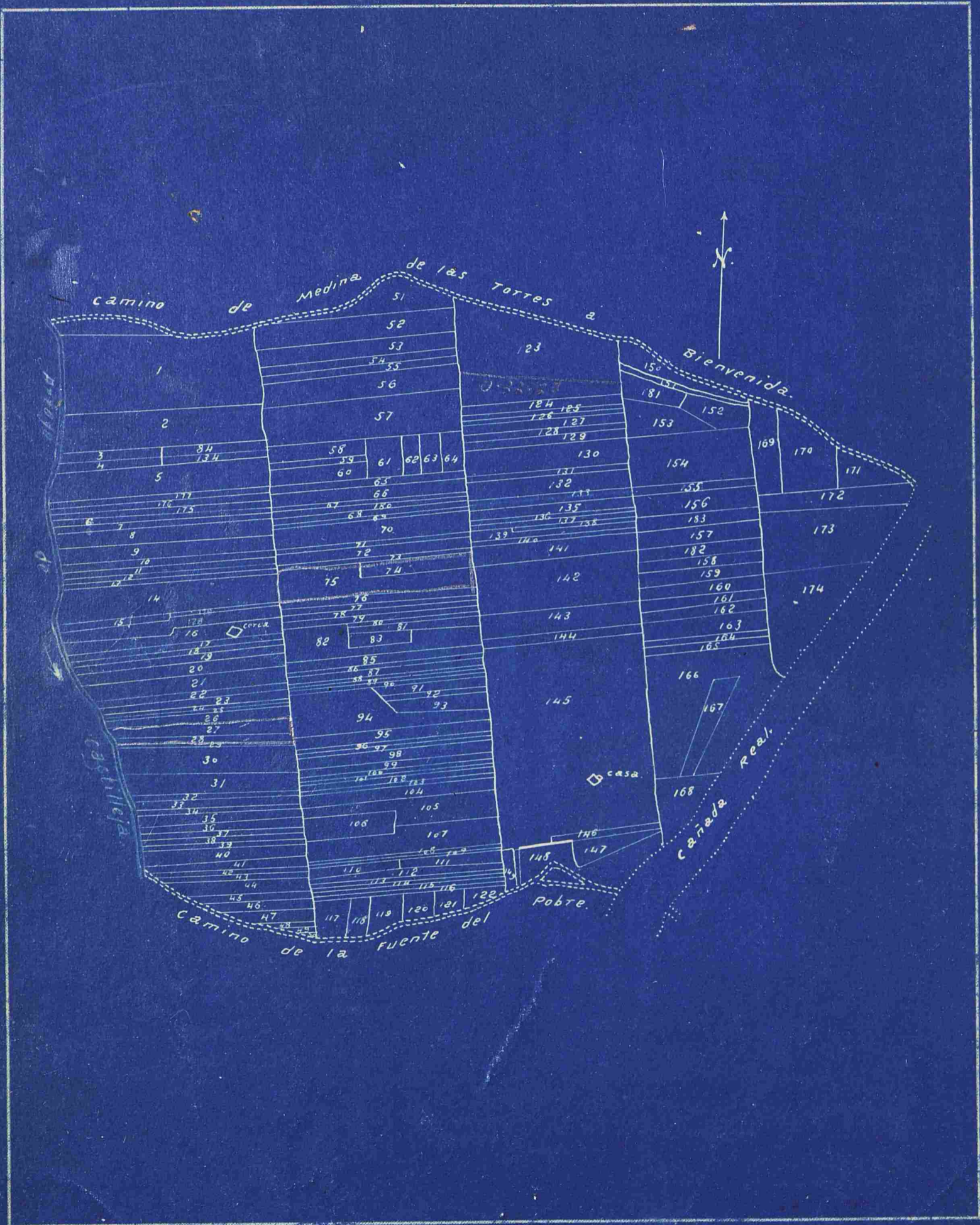

CONFORME
El Ingeniero:
Amat. no. 1000

El Perito Agrícola:
Vicente Clemente
[Signature]

TERMINO MUNICIPAL DE MEDINA DE LAS TORRES-SECCION-A-
CROQUIS DEL POLIGONO-Nº 21-

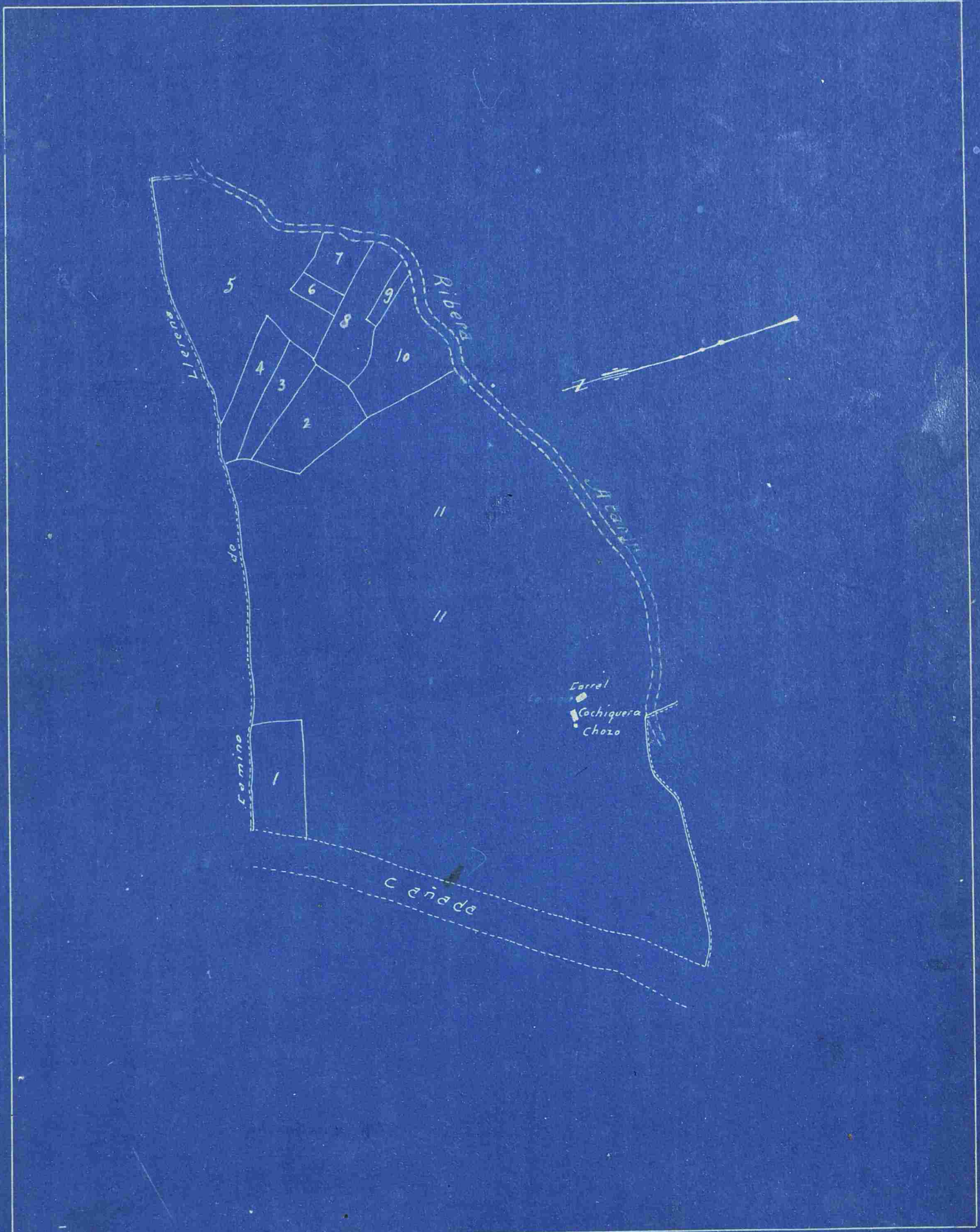

Conforme:
El Ingeniero
Xavier de la Cruz

El Ayudante
Vicente Clemente

TERMINO MUNICIPAL DE MEDINA DE LAS TORRES-SECCION-A

CRQUIS DEL POLIGONO N° 22-



Confirma:
El Ingeniero
Xavier Torquedo

El Ayudante
Vicente Clemente

TERMINO MUNICIPAL DE MEDINA DE LAS TORRES. SECCION A.

CROQUIS DEL POLIGONO HUMERO 23.

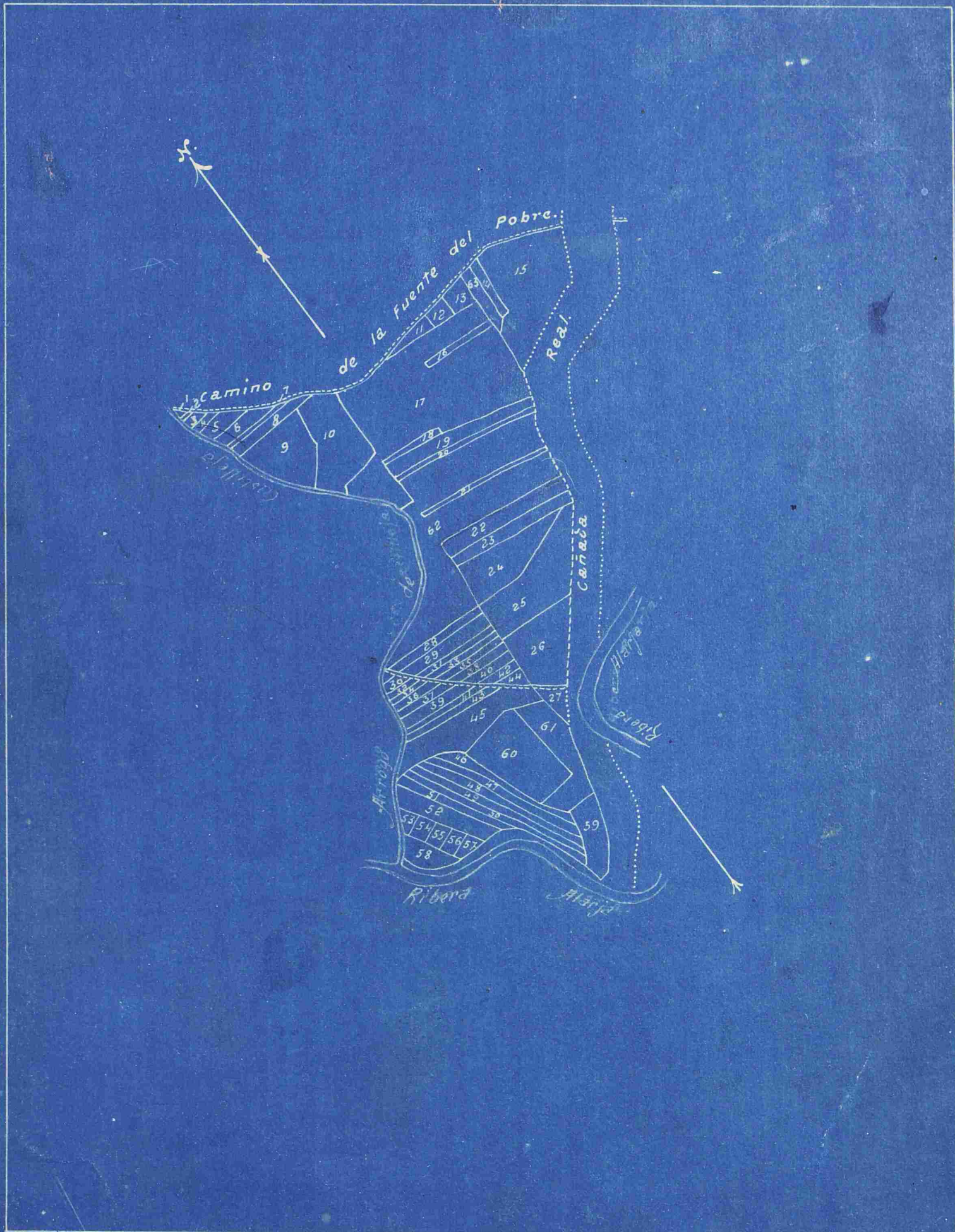

Conforme:
El Ingeniero.

Francisco...

El Ayudante.

Vicente Clemente

TÉRMINO MUNICIPAL DE MEDINA DE LAS TORRES.

Sección A.

CROQUIS DEL POLÍGONO NÚM. 24.



CONFORME
El Ingeniero
[Signature]

El Perito Agrícola:
Vicente Clemente
[Signature]

TERMINO MUNICIPAL DE MEDINA DE LAS TORRES SECCION B-

CRUQUIS DEL POLIGONO N° 25



Conforme:
El Ingeniera
David Mofrech

El Perito Agrícola
Vicente Clemente

TERMINO MUNICIPAL DE MEDINA DE LAS TORRES. SECCION A.

CROQUIS DEL POLIGONO N° 26.

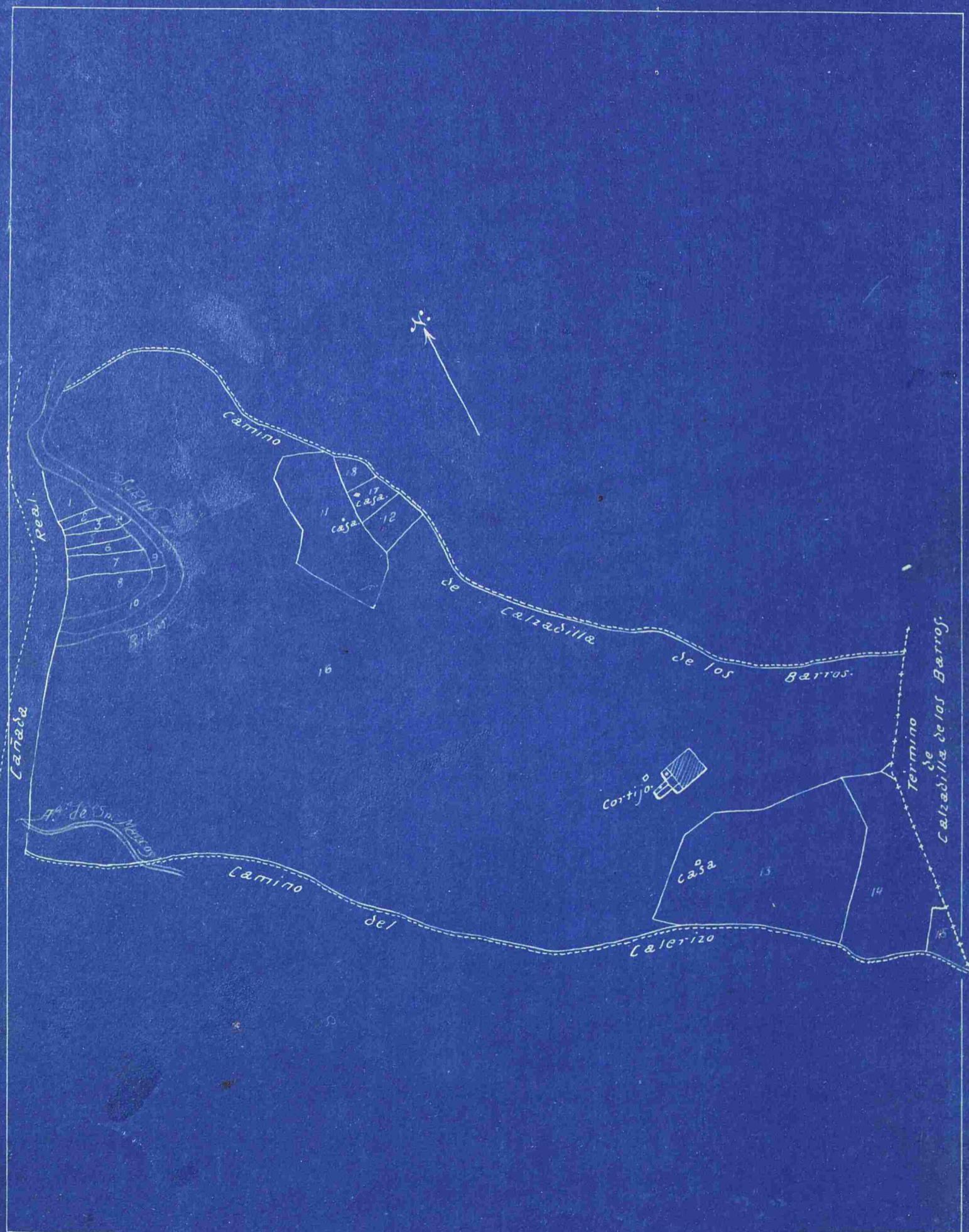

Conforme:
El Ingeniero.
David Casquero

El Ayudante.
Vicente Blument

TERMINO MUNICIPAL DE MEDINA DE LAS TORRES

Croquis del poligono n.º 27

Sección A-

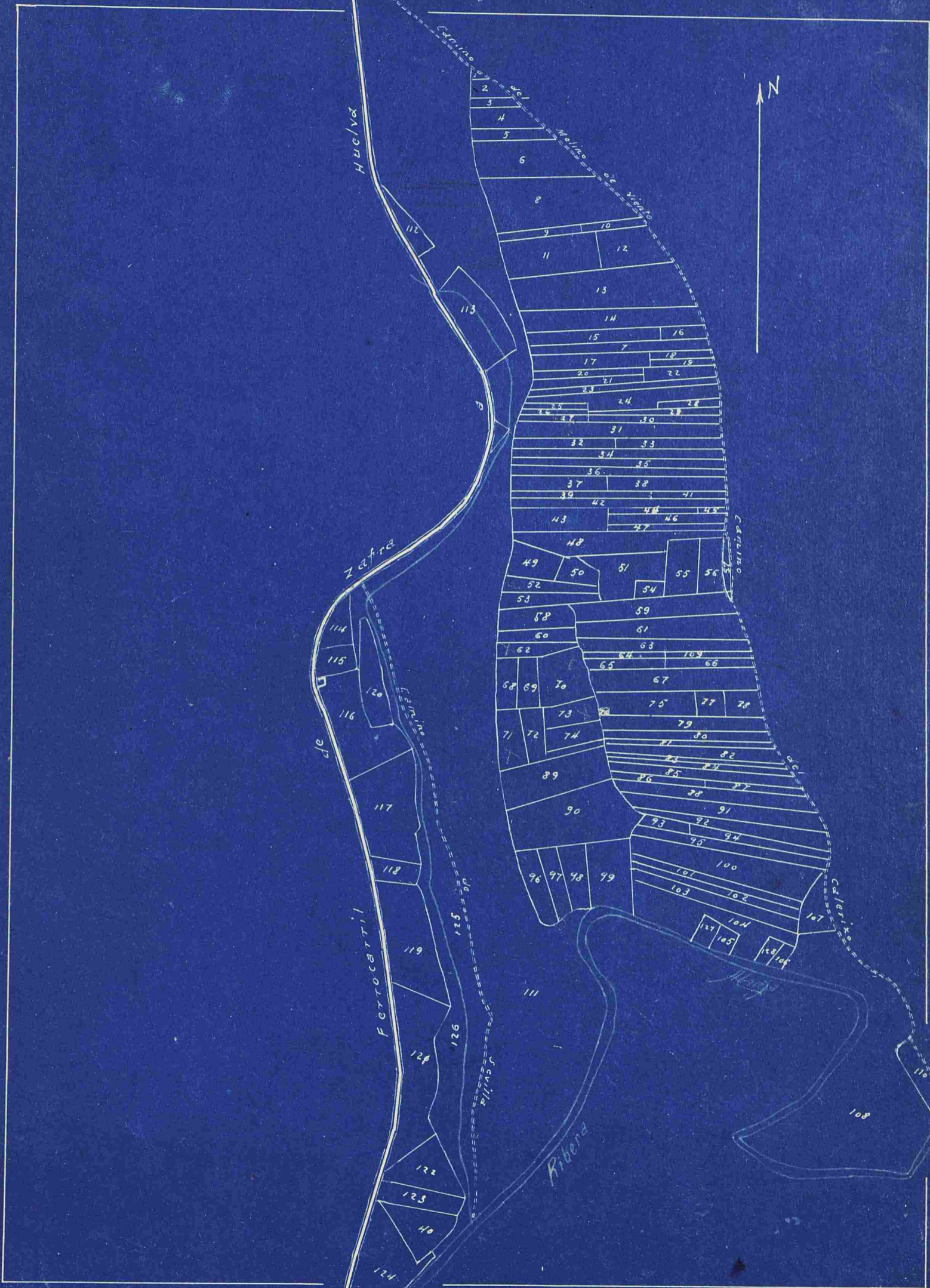

Conforme:
EL INGENIERO
Vicente Aguado

EL AYUDANTE
Vicente Clemente

2005'86
05715
8888
1998
2960.01

TÉRMINO MUNICIPAL DE *MEDIHA DE LAS TORRES.*

Sección *A.*

CROQUIS DEL POLÍGONO NÚM. 29.



CONFORME
El Ingeniero:
David Maqueda

El Perito Agrícola:
Vicente Clemente

TERMINO MUNICIPAL DE MEDINA DE LAS TORRES. SECCION A.

CROQUIS DEL POLIGONO N° 28.

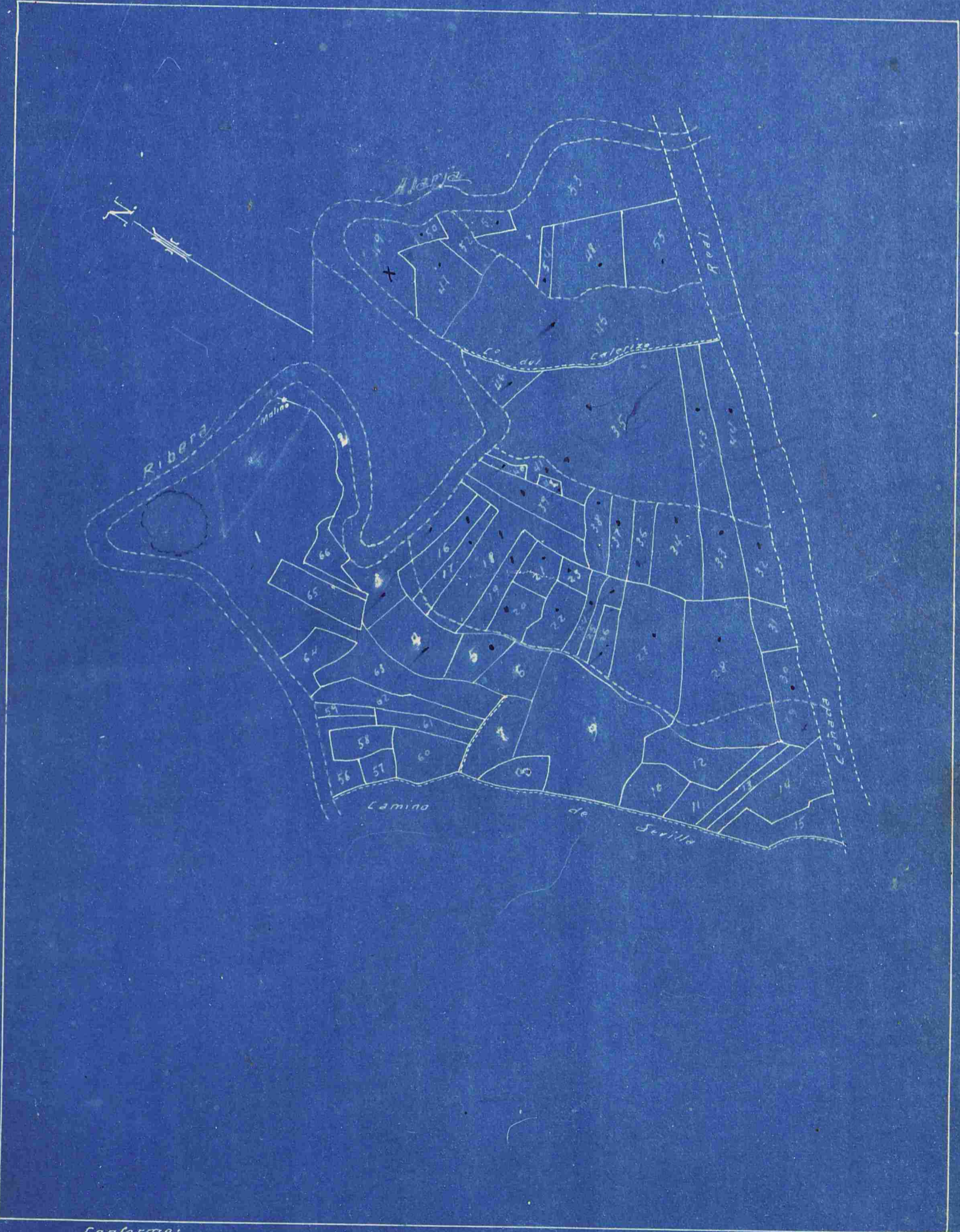

Conforme:
El Ingeniero.
Manuel Aguado

El Ayudante.
M. Vicente Clemente
Vicente Clemente

TERMINO MUNICIPAL DE MEDINA DE LAS TORRES

CROQUIS DEL POLIGONO N° 30

Sección A-



Conforme:
EL INGENIERO

Sanjurjo

EL AYUDANTE

Vicente Blumenthal

TERMINO MUNICIPAL DE MEDINA DE LAS TORRES. SECCION A.
Poligono 31.

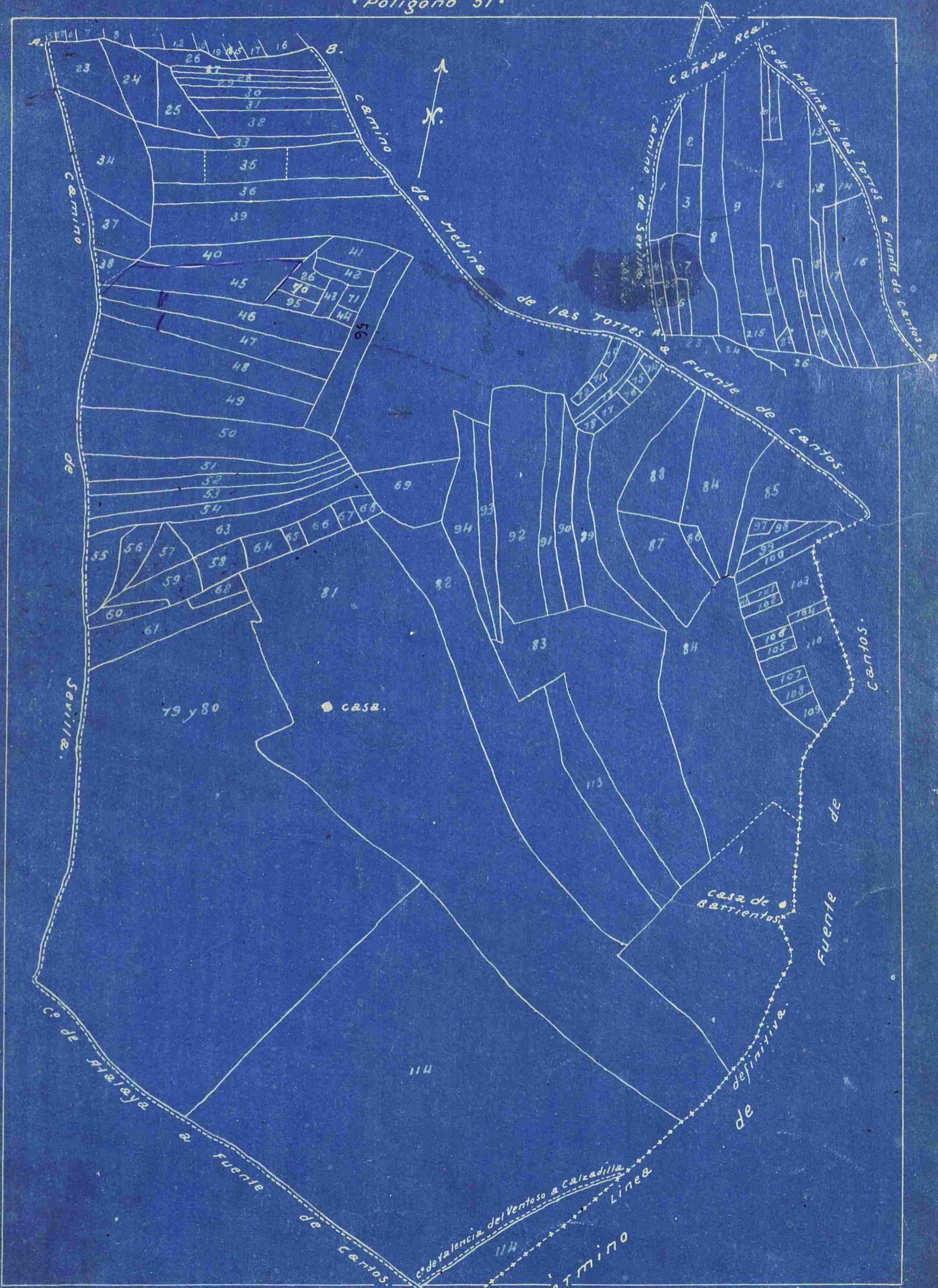

Conforme:
El Ingeniero

Samuel Maqueda

TERMINO
definitivo

El Ayudante.

Vicente Blumenthal

TERMINO MUNICIPAL DE MEDINA DE LAS TORRES. SECCION A.

CROQUIS DEL POLIGONO N° 32.

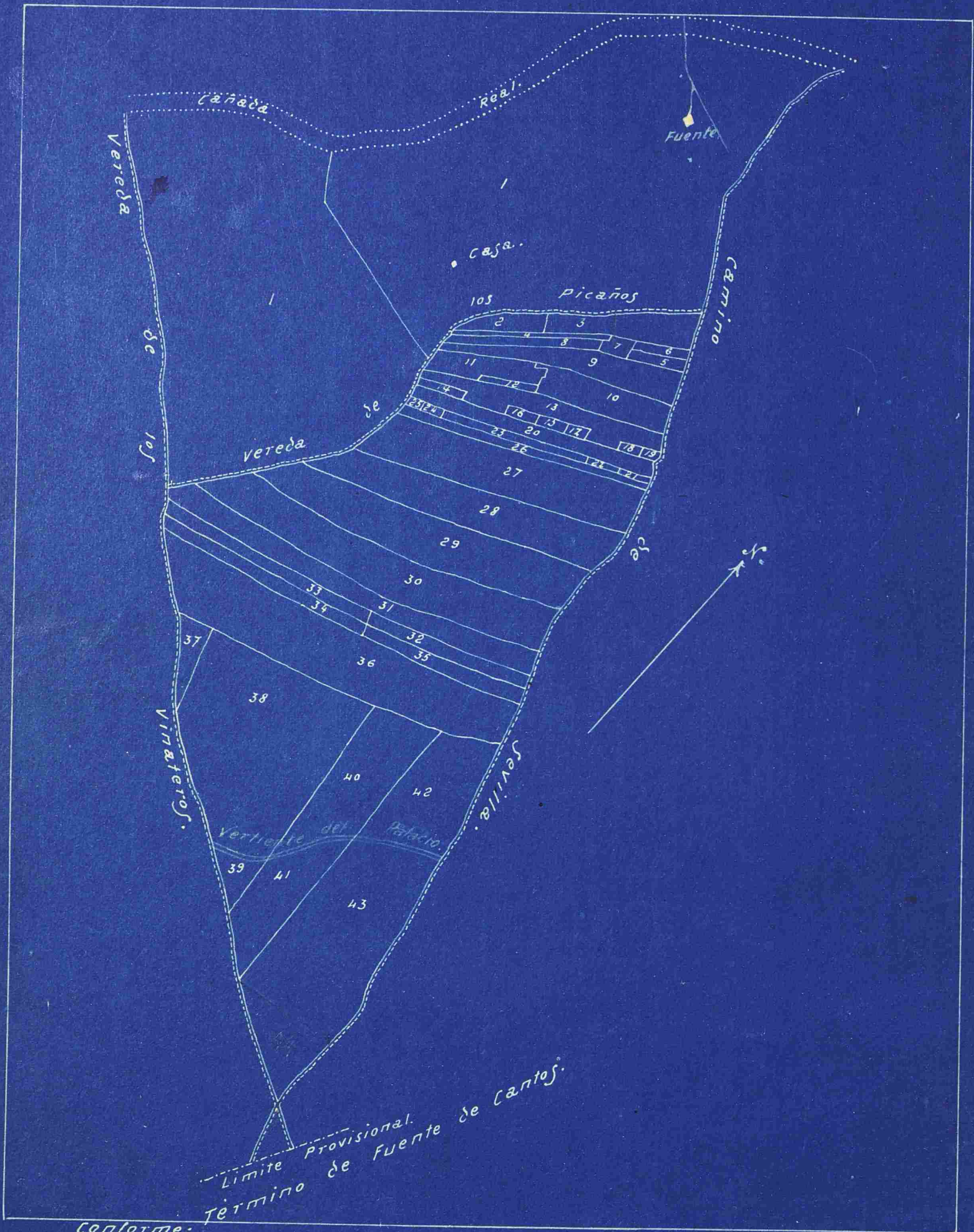

Conforme:
El Ingeniero
[Signature]

El Ayudante.
Vicente Clemente

TERMINO MUNICIPAL DE MEDINA DE LAS TORRES SECCION B.

CROQUIS DEL POLIGONO NUMERO 33.

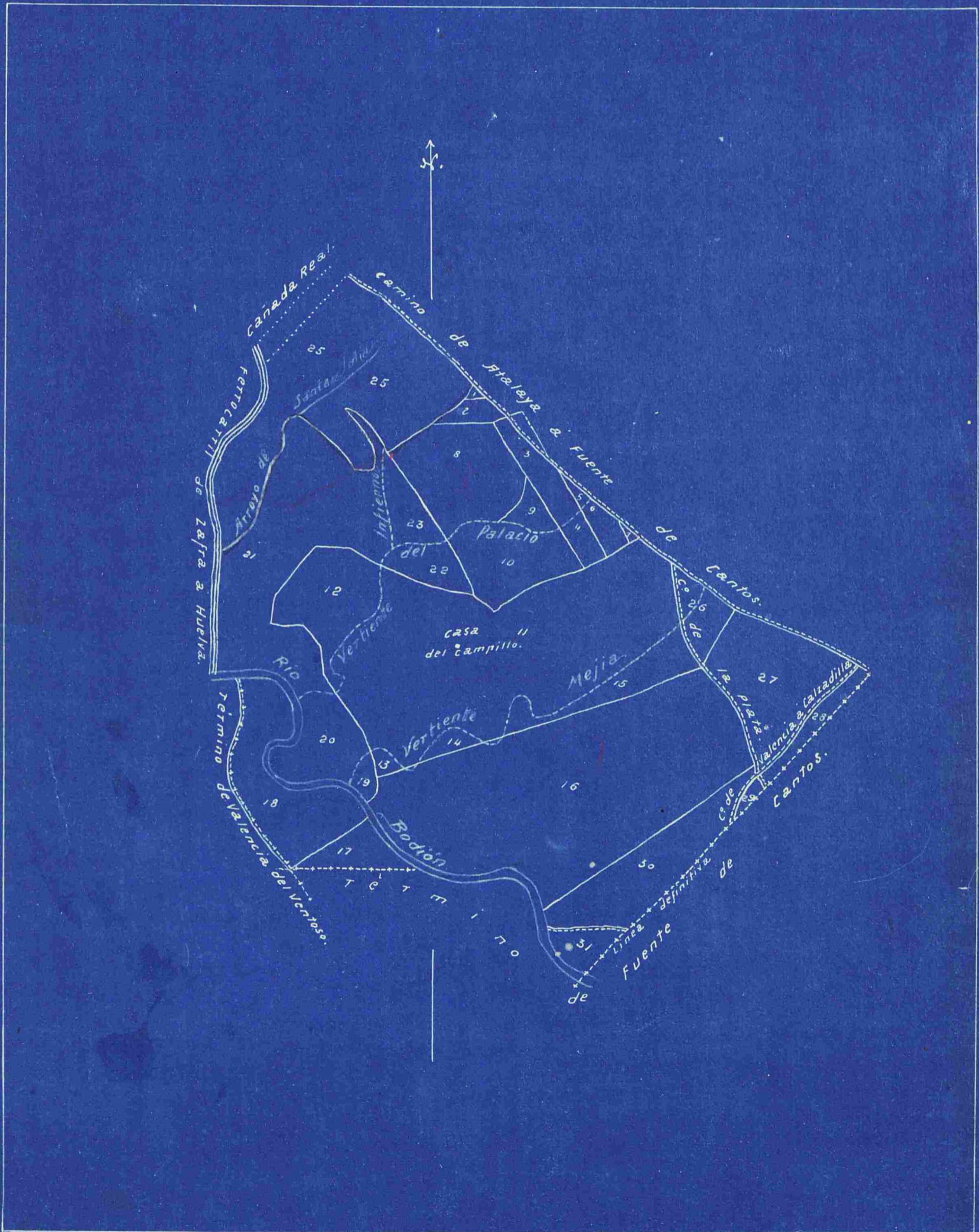

Conforme:
El Ingeniero.

Vicente Aguado

El Ayudante.

Vicente Clemente

TERMINO MUNICIPAL DE MEDINA DE LAS TORRES. SECCION B.

N.

CROQUIS DEL POLIGONO NO N° 34.



Conforme:
El Ingeniero.

[Signature]

El Ayudante.

[Signature]

TERMINO MUNICIPAL DE MEDINA DE LAS TORRES. SECCION B.

CROQUIS

DEL POLIGONO N° 35.

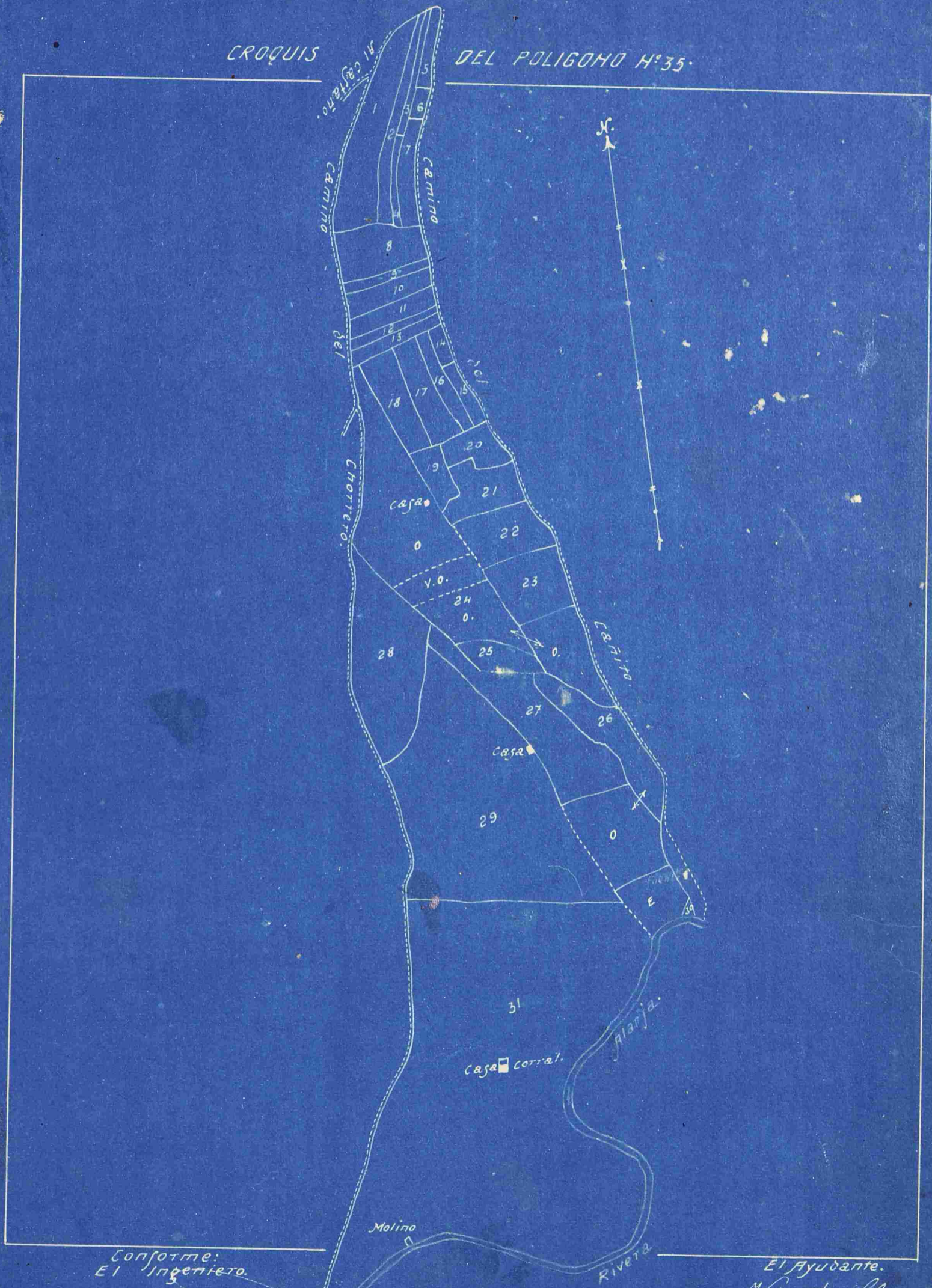

Conforme:
El Ingeniero.

[Signature]

El Ayudante.

Vicente Clemente

CROQUIS DEL POLIGONO Nº 37.



Escala. 1:25.000.

Conforme:
El Ingeniero.

[Signature]

El Ayudante.

Vicente Clemente

CROQUIS DEL POLIGONO Nº 38.

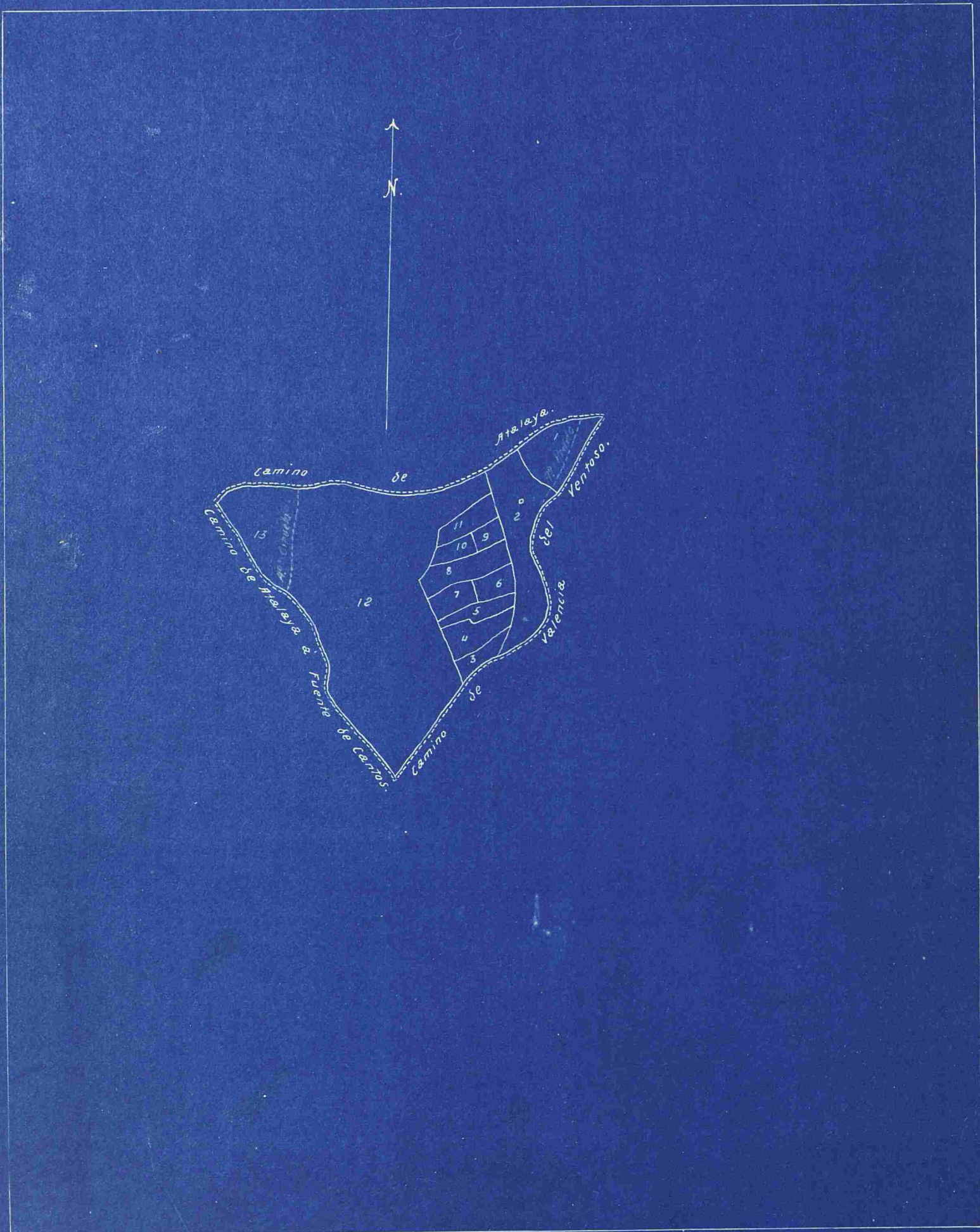

Confotme:
El Propietario.

Vicente Blument

El Ayudante.

Vicente Blument

CROQUIS DEL POLIGONO N.º 39.

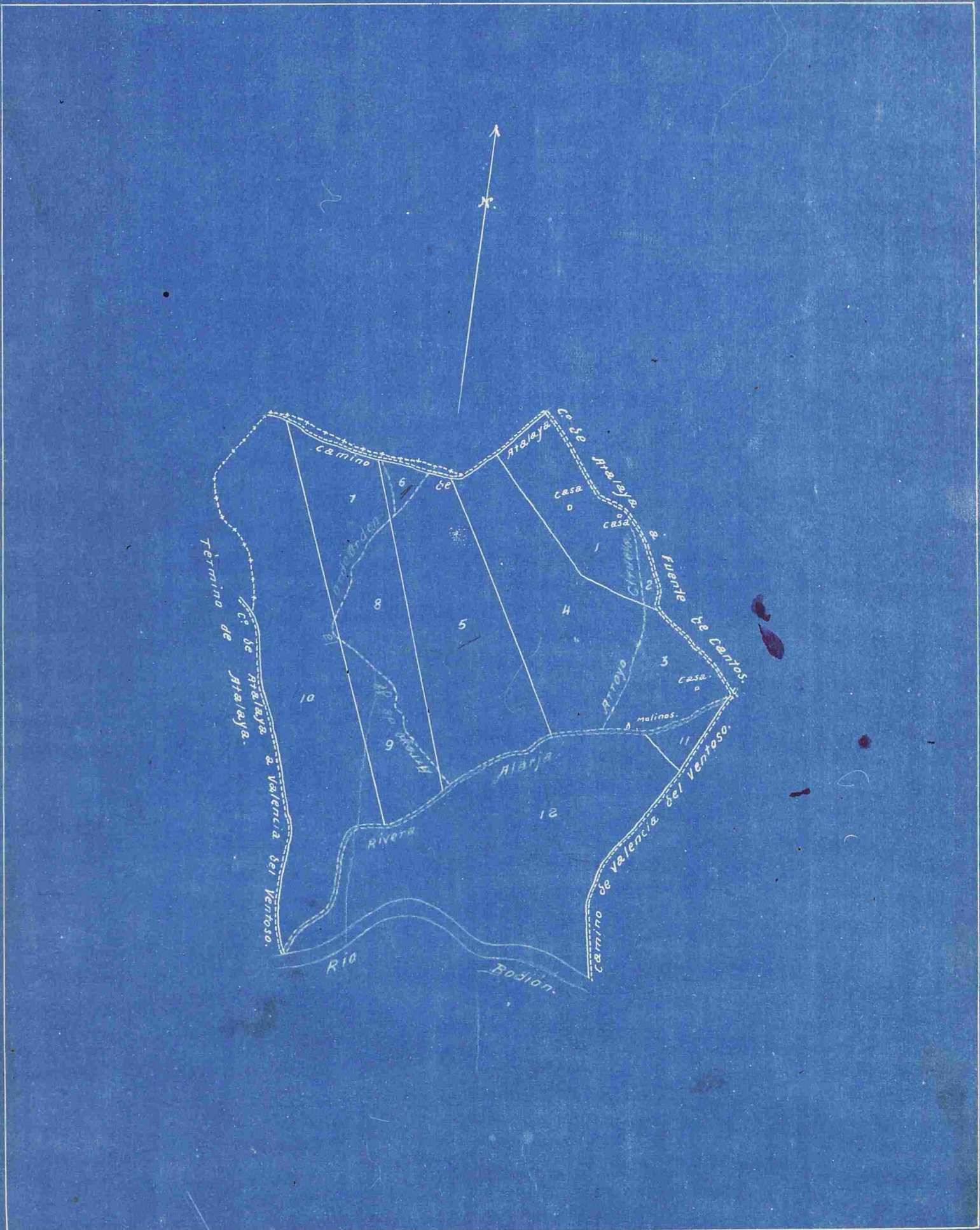

Conforme:
El Ingeniero
Vicente Requena

El Ayudante.
Vicente Clemente

TERMINO MUNICIPAL DE MEDINA DE LAS TORRES. SECCION B.

CROQUIS DEL POLIGONO Nº 40.

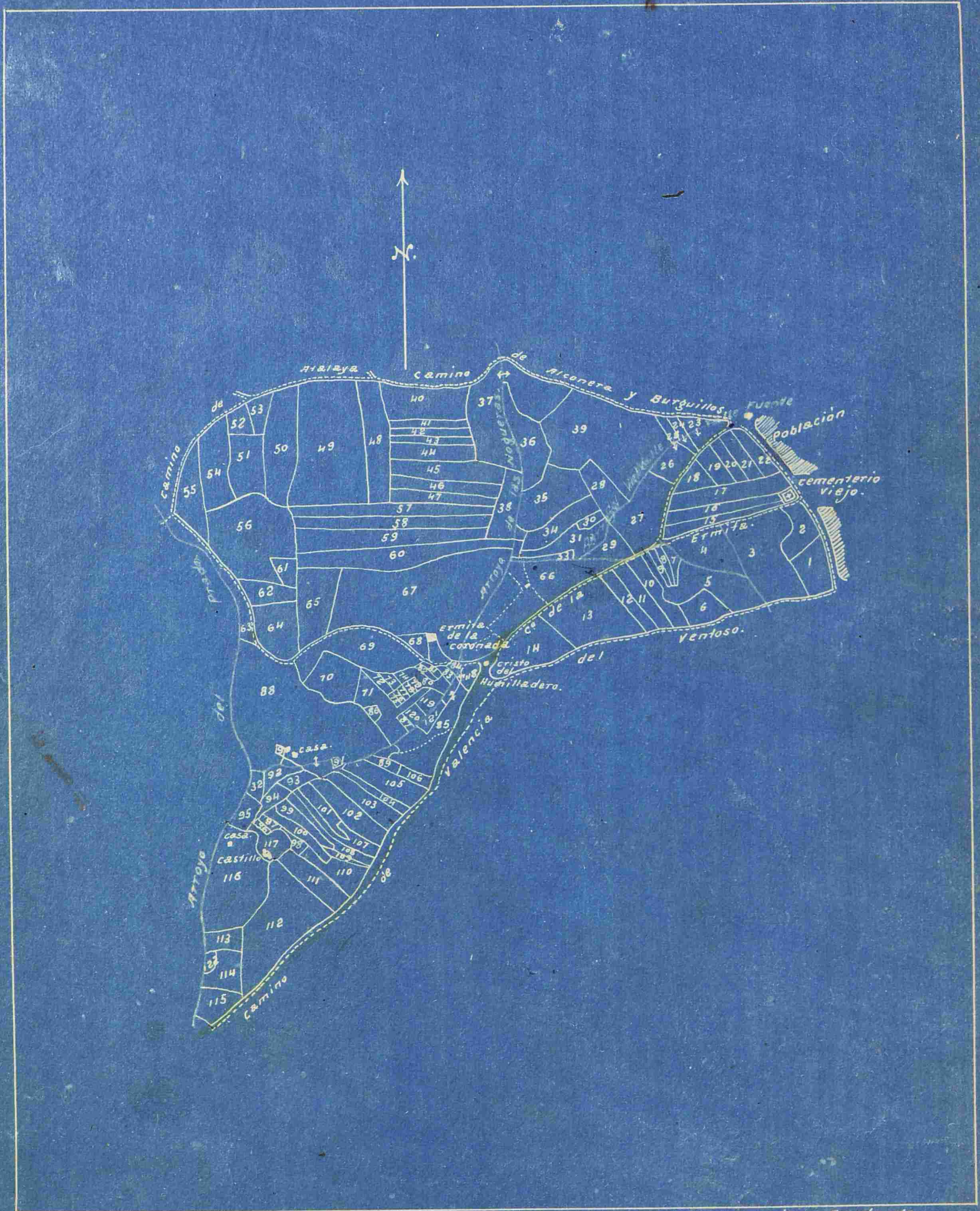

Conforme
El Ingeniero

Guil. Argandoña

El Ayudante.

Vicente Clemente

[Signature]

TERMINO MUNICIPAL DE MEDINA DE LAS TORRES
SECCION -B-

Croquis del poligono n° 41-

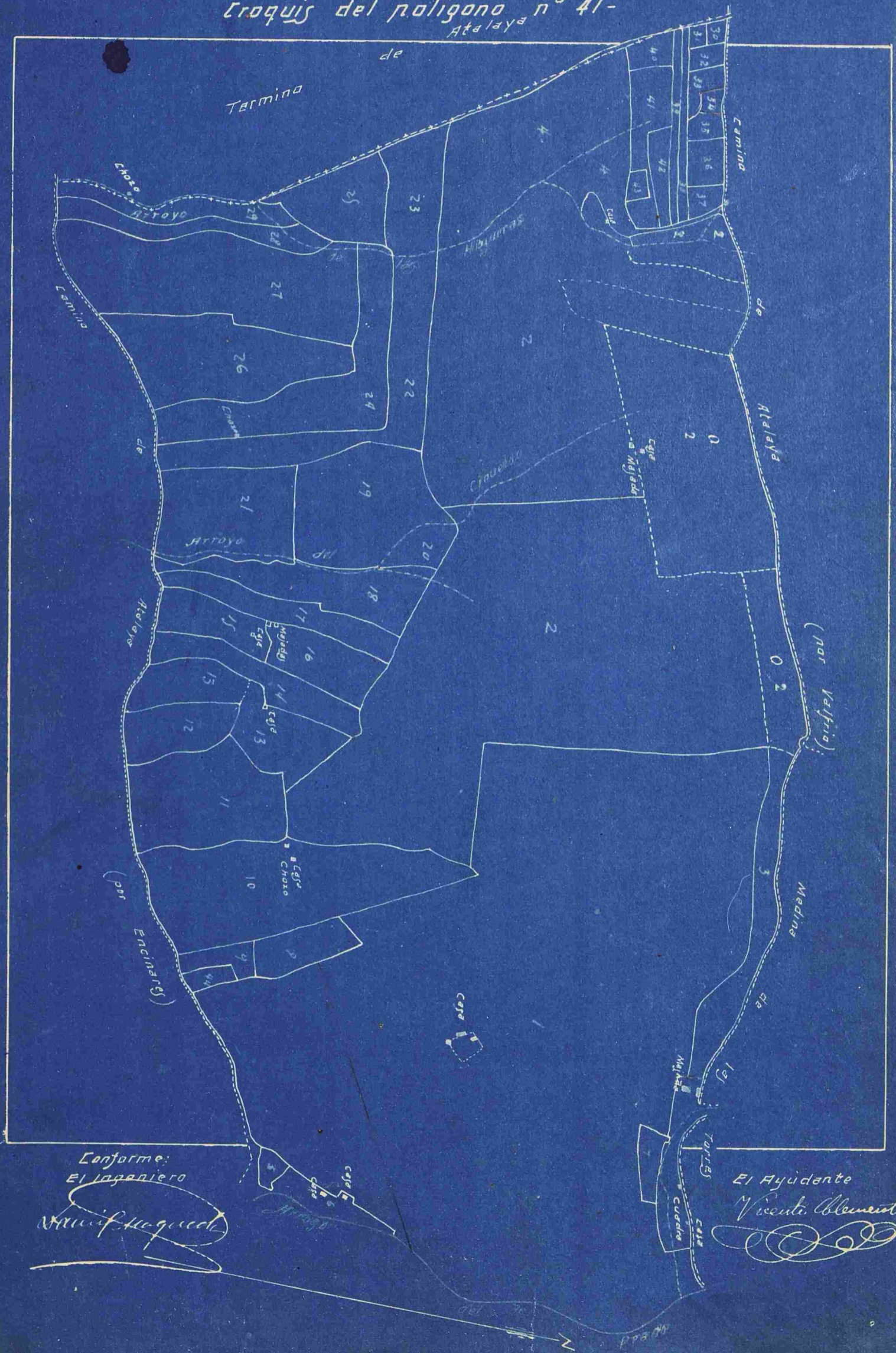

Conforme:
El Japenero

Manuel Aguado

El Ayudante
Vicente Clemente

TERMINO MUNICIPAL DE MEDINA DE LAS TORRES.
SECCION B. POLIGONO 42. Hoja 1ª

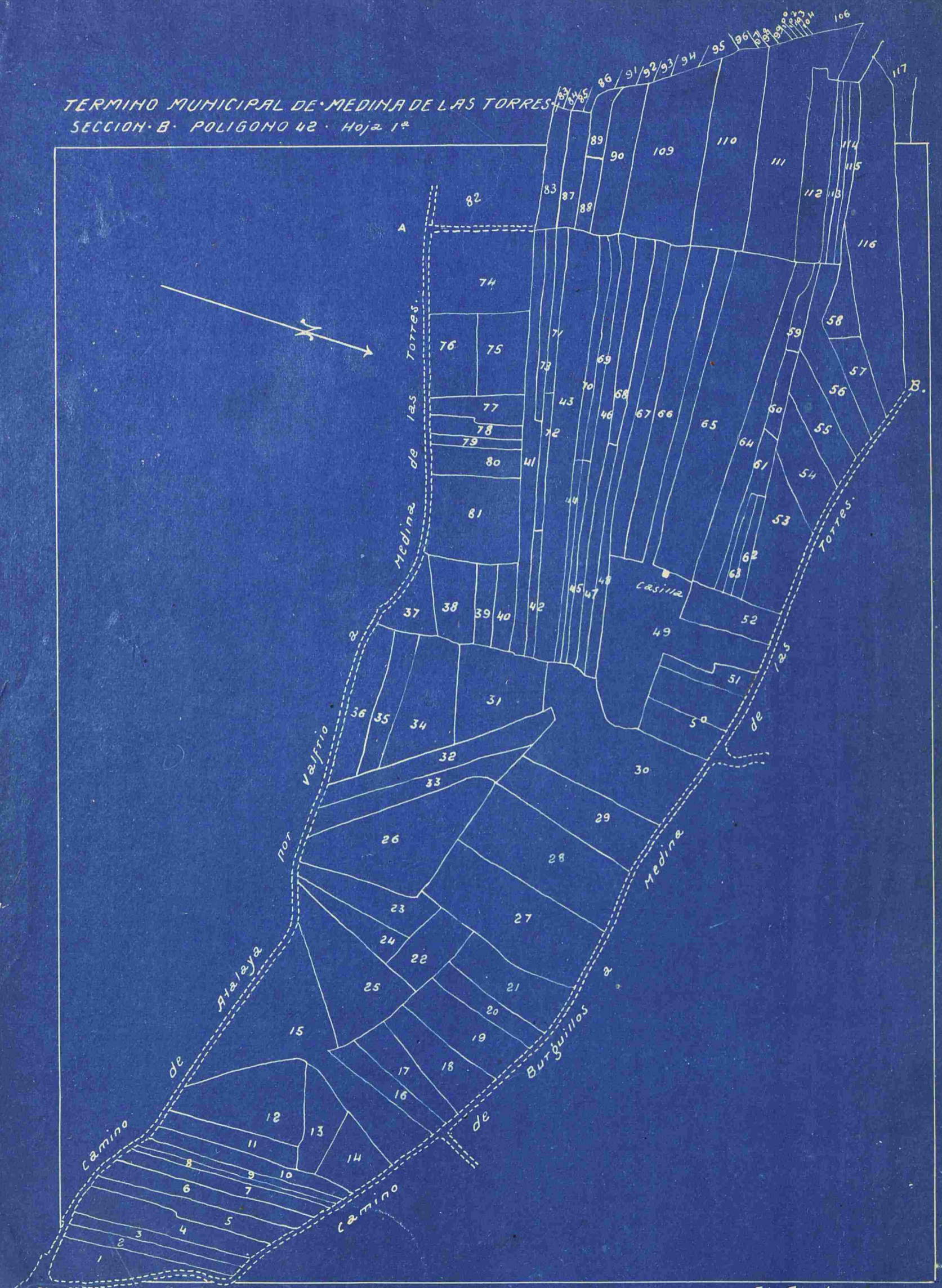

Conforme
El Ingeniero.

Sancti Spiritus

El Ayudante:

Vicente Clemente

TERMINO MUNICIPAL DE MEDINA DE LAS TORRES.
SECCION B.

CROQUIS DEL POLIGONO N° 42 Hoja-2ª.

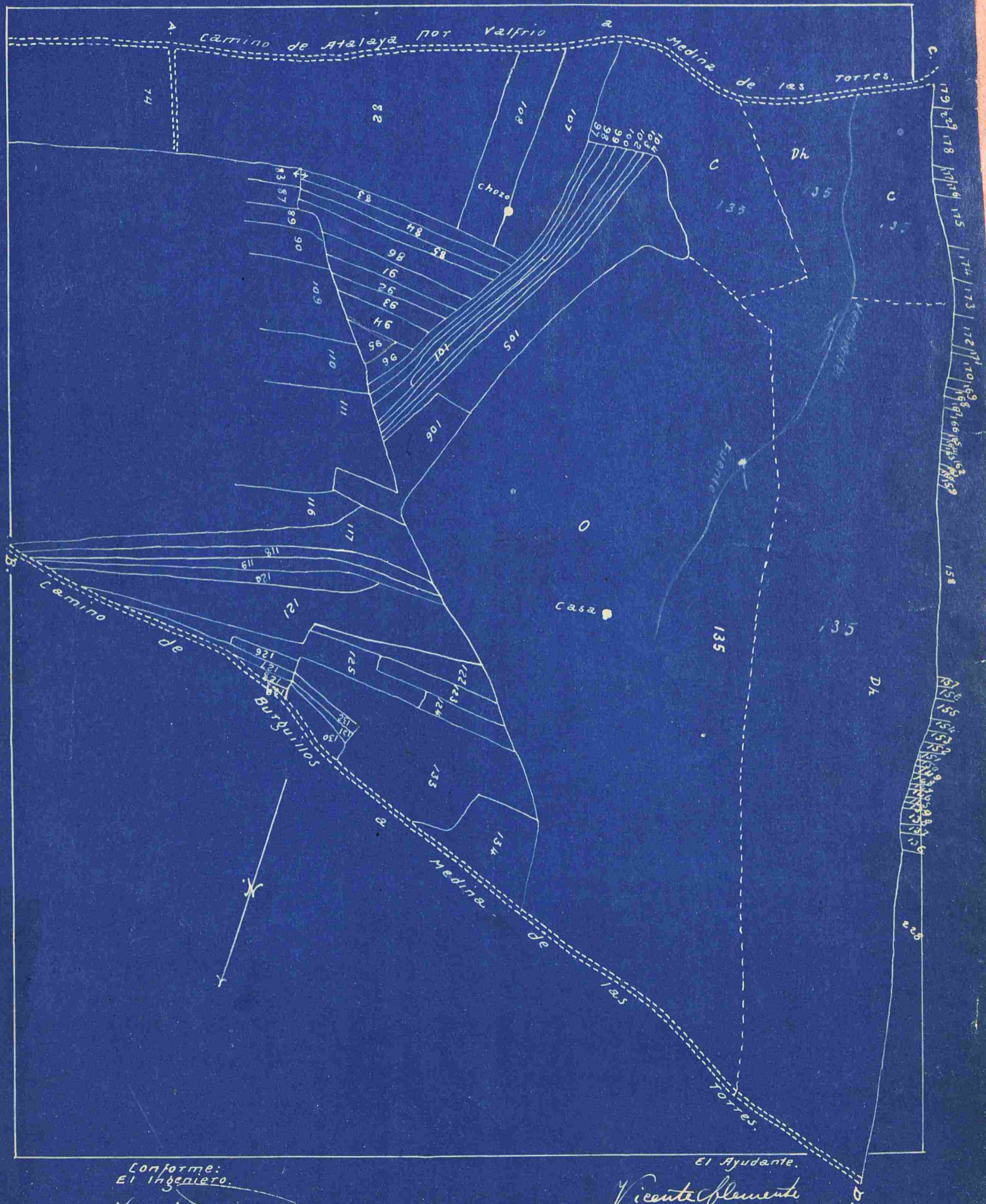

Conforme:
El Ingeniero.
Samir Saucedo

El Ayudante.
Vicente Clemente

TERMINO MUNICIPAL DE MEDINA DE LAS TORRES.
SECCION B.

CROQUIS DEL POLIGONO N° 42. Hoja 3ª y última.

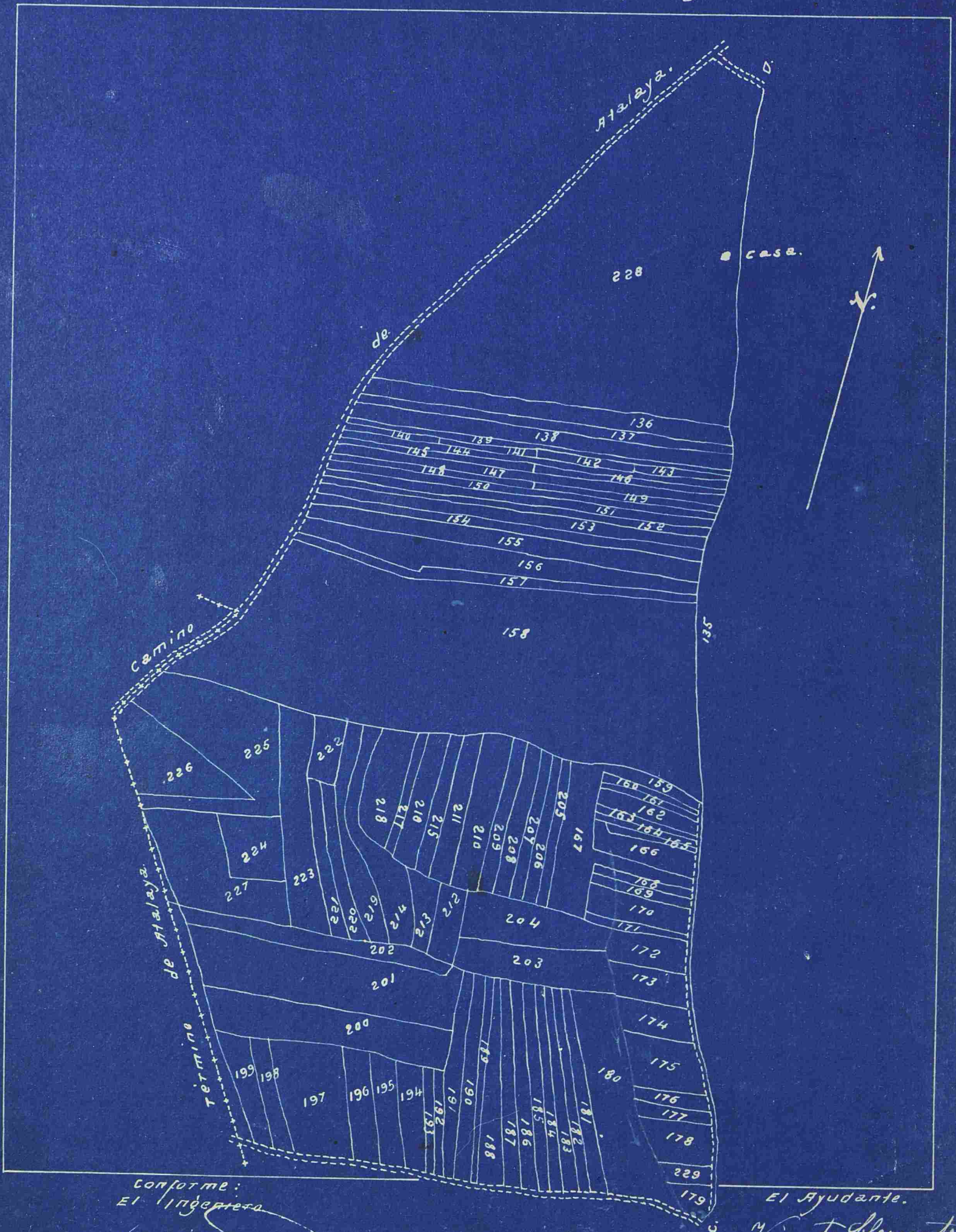

Conforme:
El Ingeiero
[Signature]

El Ayudante.
Vicente Clemente

TERMINO MUNICIPAL DE MEDINA DE LAS TORRES

SECCION B-

Esquis del poligono n° 43-



Conforme
El Ingeniero

[Handwritten signature]

El Ayudante

Vicente Clemente
[Handwritten signature]

46
TERMIMO MUNICIPAL DE MEDINA DE LAS TORRES SECCION B.

CROQUIS DEL POLIGONO N° 44.



Conforme:
El Ingeniero.
Amif. Laguarda

El Ayudante.
Vicente Clemente

TERMINO MUNICIPAL DE MEDINA DE LAS TORRES. SECCION B.

CROQUIS DEL POLIGONO Nº 45.

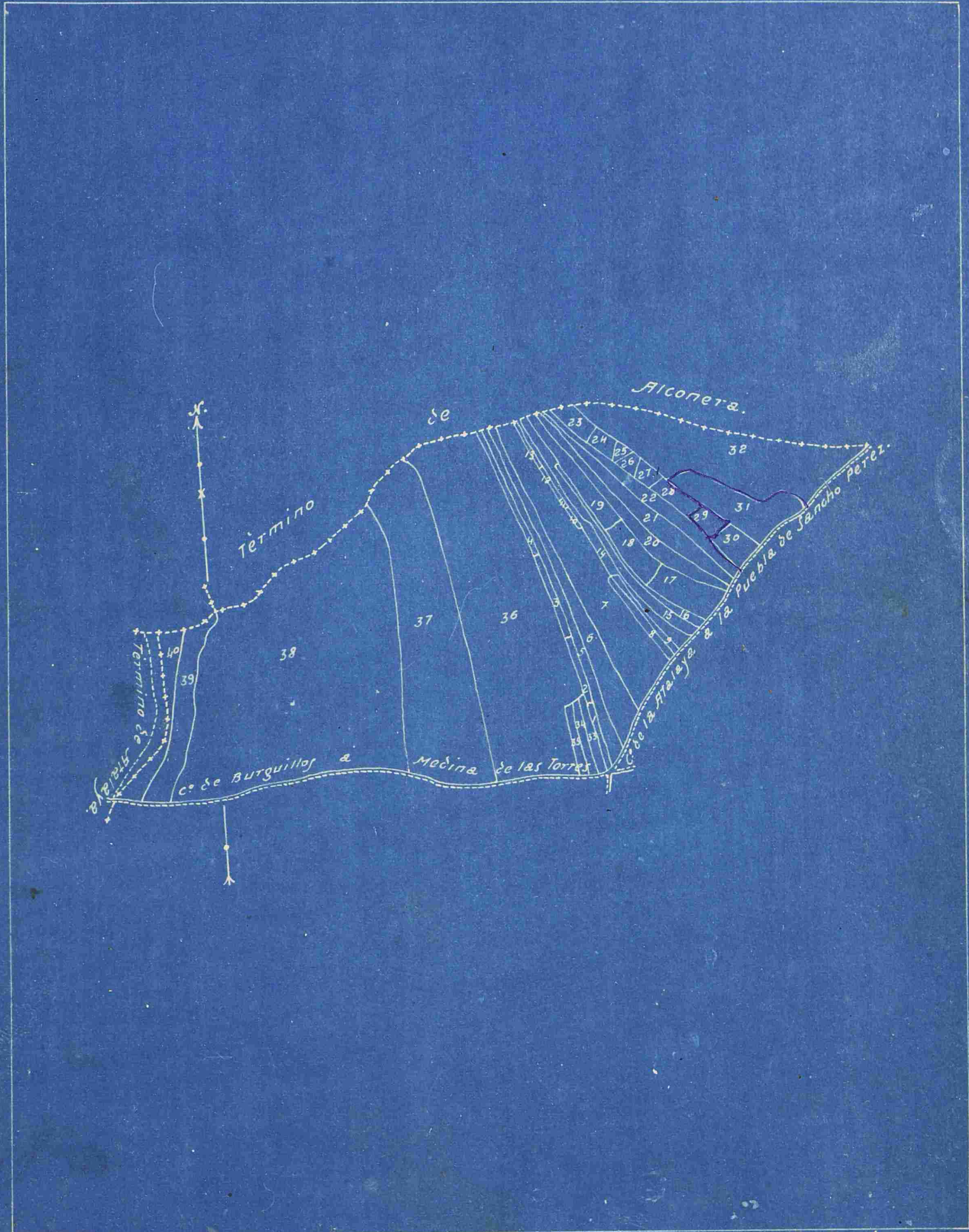

Conforme:
El Ingeniero

[Signature]

El Ayudante.

Vicente Clemente

[Signature]

TERMINO MUNICIPAL DE MEDINA DE LAS TORRES. SECCION B.

CROQUIS DEL POLIGONO N° 46.

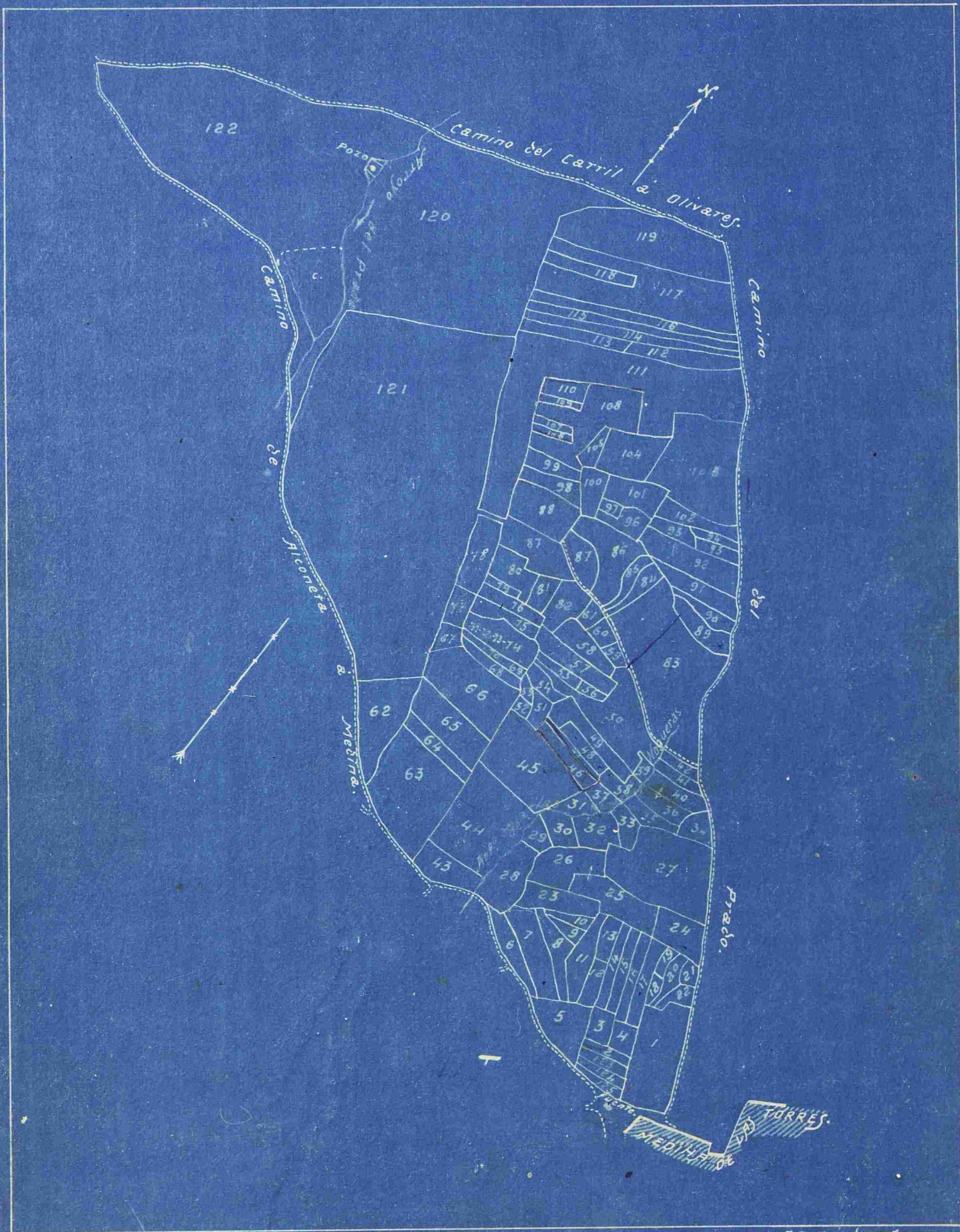

Confirme:
El Ingeniero
Manuel Magueta

El Ayudante.
Vicente Clemente

TERMINO MUNICIPAL DE MEDINA DE LAS TORRES SECCION B.

CROQUIS DEL POLIGONO N° 47.

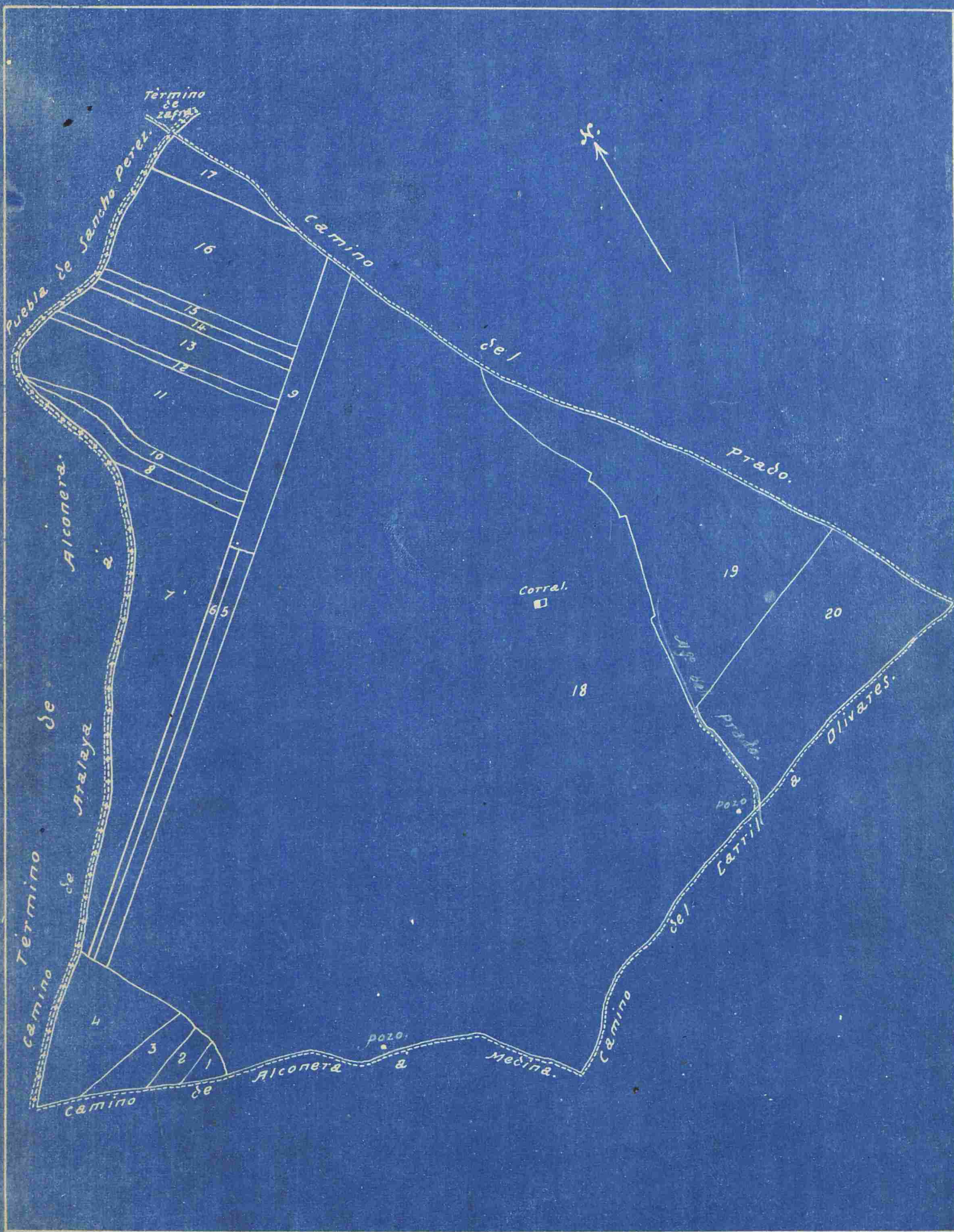

Conforme:
El Ingeniero.

Vicente Blument

El Ayudante.

Vicente Blument

TERMINO MUNICIPAL DE MEDINA DE LAS TORRES SECCION-A
CROQUIS DEL POLIGONO N° 28
- Hoja - nº 1 -

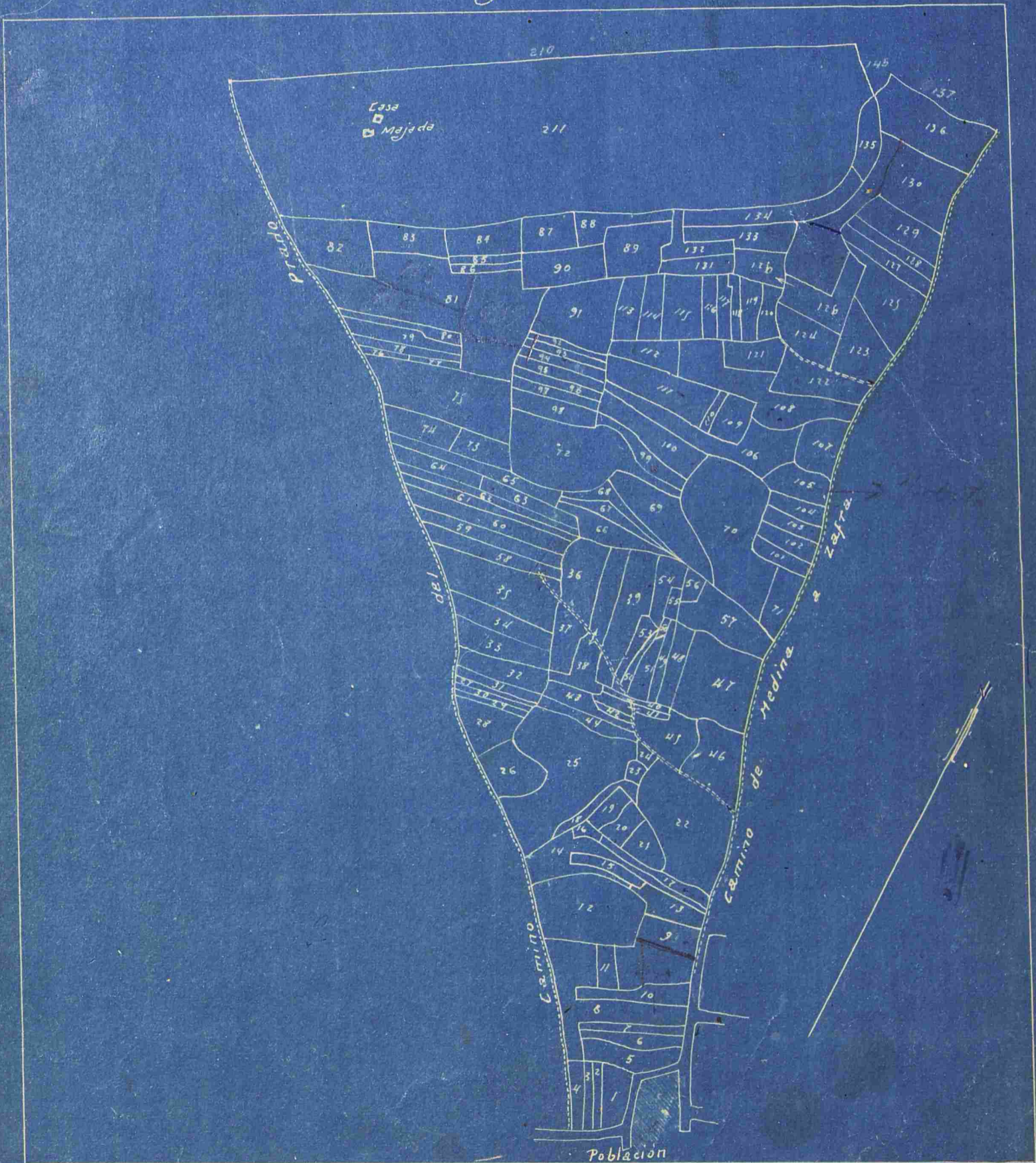

Conforme:
El Ingeniero

Amir Aguado

El Ayudante

Vicente Clemente

(Signature)

TERMINO MUNICIPAL DE MEDINA DE LAS TORRES - SECCION A
 CROQUIS DEL POLIGONO N° 48
 Hoja - nº 2-

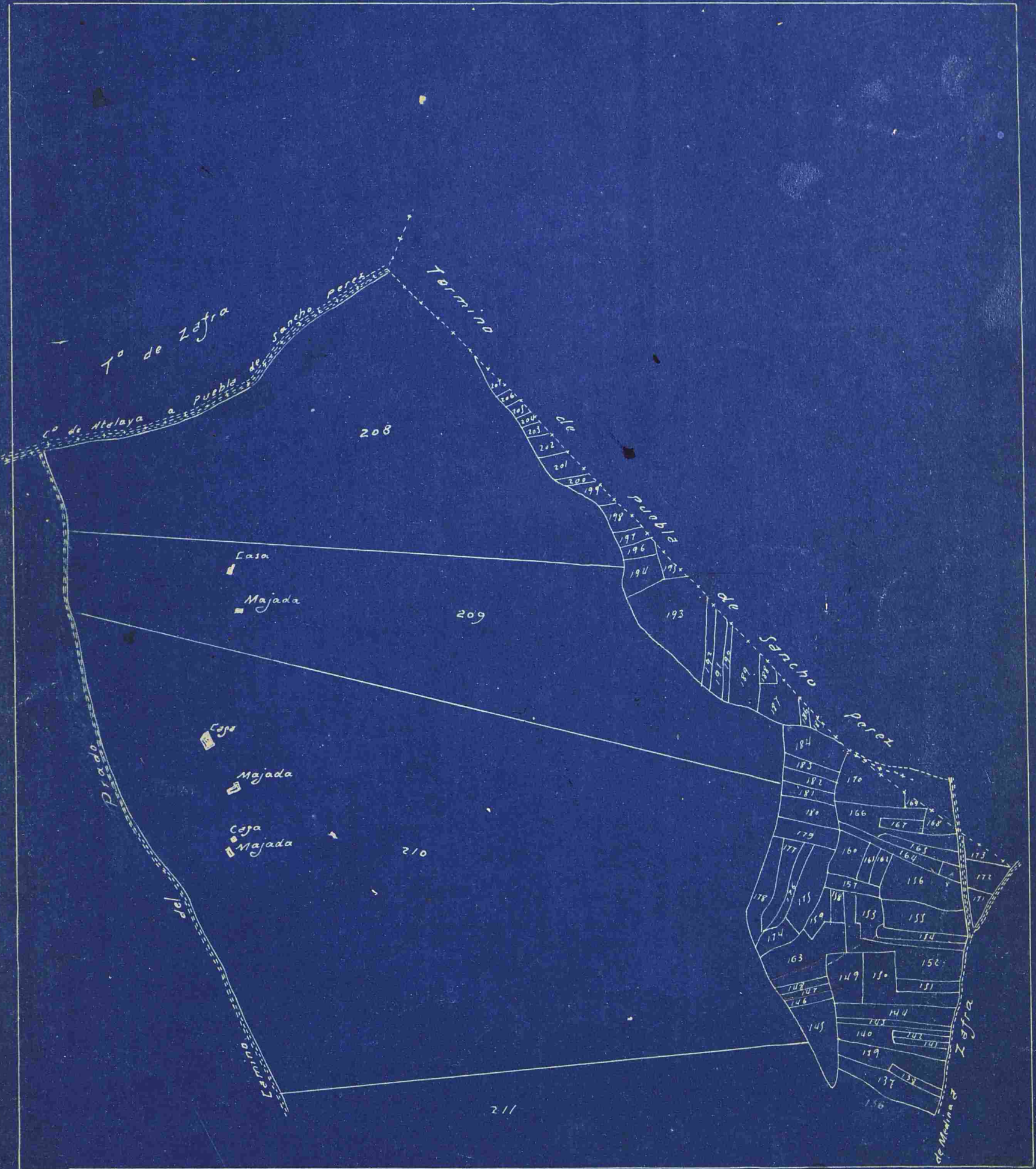

Conforme
 El Ingeniero
Manuel Magueta

El Ayudante
Vicente Clemente

TERMINO MUNICIPAL DE MEDINA DE LAS TORRES.

SECCION B.

CROQUIS DEL POLIGONO Nº 49.

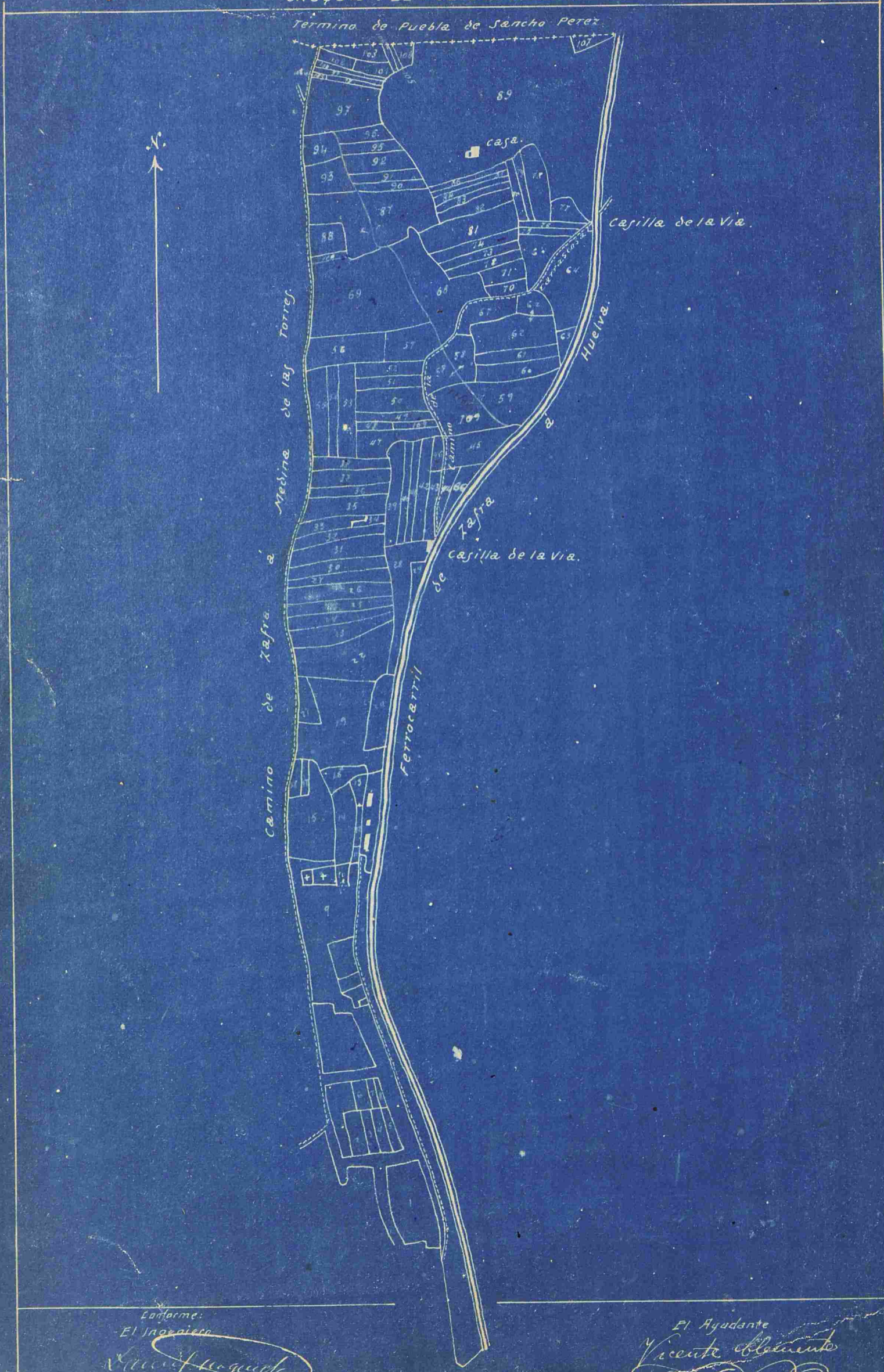

Conforme:
El Ingeniero
Vicente Blaine

El Ayudante
Vicente Blaine

TERMINO MUNICIPAL DE MEDINA DE LAS TORRES

SECCION

Croquis del poligono n.º 50



Poligono 49

Nota = Las parcelas n.º 2, 6 y 3 pertenecen al poligono n.º 49.



Conforme:
EL REGISTRO

[Handwritten signature]

EL AYUDANTE

Vicente Clemente